



ბრიტანეთის საელჩო
თბილისი

**საზოგადოების განწყობა საქართველოში:
2017 წლის ივნისის კვლევის შედეგები
ჩატარებული NDI-ის დაკვეთით CRRC-
საქართველოს მიერ**

კვლევა ხორციელდება დიდი ბრიტანეთის
მთავრობის UK aid-ის ფინანსური ხელშეწყობით

ლორა თორნტონი - NDI საქართველო
დავით სიჭინავა – CRRC საქართველო

რატომ ვატარებთ კვლევებს?

- რათა ხელი შევუწყოთ ისეთი პოლიტიკისა და მმართველობის ჩამოყალიბებას, რომელიც უფრო მეტად იქნება მორგებული მოსახლეობის საჭიროებებზე;
- რათა დავეხმაროთ დაინტერესებულ მხარეებს ამოიციონ და იზრუნონ მოსახლეობისთვის მნიშვნელოვან საკითხებზე;

- ❑ პოლიტიკური სფეროს წარმომადგენლები მიიჩნევენ, რომ კვლევებიდან მიღებული ინფორმაცია ეხმარება მათ საქმიანობას და გამოთქვამენ სურვილს, კვლავაც გაგრძელდეს მსგავსი კვლევები;
- ❑ ინკლუზიური პროცესი: კვლევის კითხვარი შემუშავებულ იქნა პარტიებთან, ხელისუფლებასთან და სამოქალაქო საზოგადოების ლიდერებთან კონსულტაციის შედეგად.

ინფორმაცია კვლევის შესახებ

- საველე სამუშაოების თარიღები: 18 ივნისი - 9 ივლისი, 2017
- 2,261 დასრულებული ინტერვიუ (55% გამოპასუხება)
- წარმომადგენლობითი შერჩევა ქვეყნის მასშტაბით (ოკუპირებული ტერიტორიების გარდა). ამასთან, დამატებით წარმომადგენლობითი შერჩევა თბილისში, დიდ ურბანულ დასახლებებში, პატარა ურბანულ დასახლებებში, სოფლის ტიპის დასახლებებში, ეროვნული უმცირესობებით მჭიდროდ დასახლებულ რეგიონებში
- დიდი ზომის ურბანული დასახლებების სტრატა მოიცავს იმ ქალაქებს, რომელთა მოსახლეობა არის 40 ათასი და მეტია. ესენია: ბათუმი, ზუგდიდი, რუსთავი, ფოთი, გორი და ქუთაისი
- მცირე ზომის ურბანული დასახლებების სტრატა მოიცავს ყველა დანარჩენ ქალაქსა და დაბას, რომელსაც აქვს ურბანული სტატუსი
- ეთნიკური უმცირესობების სტრატა მოიცავს იმ დასახლებებს, სადაც ეთნიკური უმცირესობების (ძირითადად სომხური და აზერბაიჯანული) ხვედრითი წილი 40 პროცენტზე მეტია. ეს დასახლებები მდებარეობს ქვემო ქართლში, სამცხე-ჯავახეთსა და კახეთში
- საშუალო ცდომილების ზღვარი არის +/- 2.2%

მეთოდოლოგია

შერჩევა

- NDI და CRRC კვლევაში იყენებს სტრატეგიცირებული და კლასტერული შერჩევის მეთოდს
 - ✓ სტრატეგიცირება – მოსახლეობის დაყოფა შედარებით ჰომოგენურ ჯგუფებად
 - ✓ კლასტერინგი – თითოეული ჯგუფიდან (სტრატა) პატარა გეოგრაფიული არელების შემთხვევითი შერჩევა

- შინამეურნეობის შერჩევა მოხდა შემთხვევითი შერჩევის პრინციპით

- რესპონდენტების შერჩევა მოხდა კიშის ცხრილის გამოყენებით

- არ ხდება შემთხვევით შერჩეული შინამეურნეობის ან პიროვნების ჩანაცვლება

- ყველა ინტერვიუ ჩატარდა პირისპირ ინტერვიუს მეთოდით, სამიდან რომელიმე ენაზე: ქართული, სომხური და აზერბაიჯანული

როგორ ძარღება NDI-ის ბამოკითხვა?

1

პირველ ეტაპზე, სი-არ-არ-სი შემთხვევითი პრინციპით არჩევს საარჩევნო უბნებს საქართველოში, სადაც იგზავნიბიან ინტერვიუერები. მათ გადაეცემათ სამოქმედო ინსტრუქცია: საწყისი წერტილი, მიმართულება, ბიჯის ზომა, კონტაქტების რაოდენობა

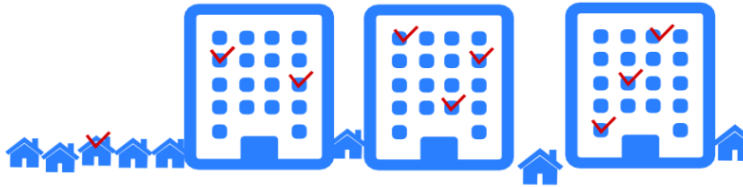
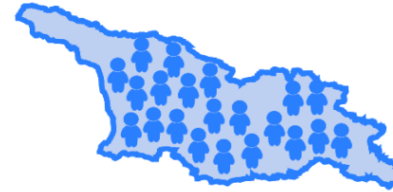

2

წინასწარ განსაზღვრული ბიჯის საფუძველზე, ინტერვიუერი შემთხვევით არჩევს შინამეურნეობას, მაგალითად, ყოველ მესამე, მეხუთე, მერვე შინამეურნეობას



3

შინამეურნეობაში რესპონდენტი ირჩევა სპეციალური მეთოდით, ე.წ. კიშის ცხრილით. შერჩეული რესპონდენტის ჩანაცვლება არ შეიძლება



4

ინტერვიუერი კითხვებს შერჩეულ რესპონდენტს უსვამს. ამისთვის იგი პლანშეტურ კომპიუტერს და სპეციალურ პროგრამას იყენებს



5

შეგროვებულ მონაცემებს ინტერვიუერი ინტერნეტის საშუალებით სპეციალურ სერვერზე აგზავნის

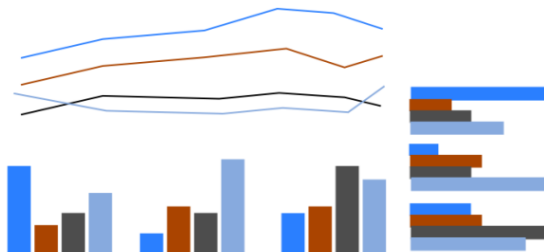

6

სი-არ-არ-სი შეგროვებულ მონაცემებს აწესრიგებს და აანალიზებს. მოგვიანებით, შედეგები ფართო საზოგადოებას წარედგინება

ქვეყნის მიმართულება
&
საცხოვრებელი პირობები

როგორი მიმართულებით ვითარდება საქართველო? (q5)

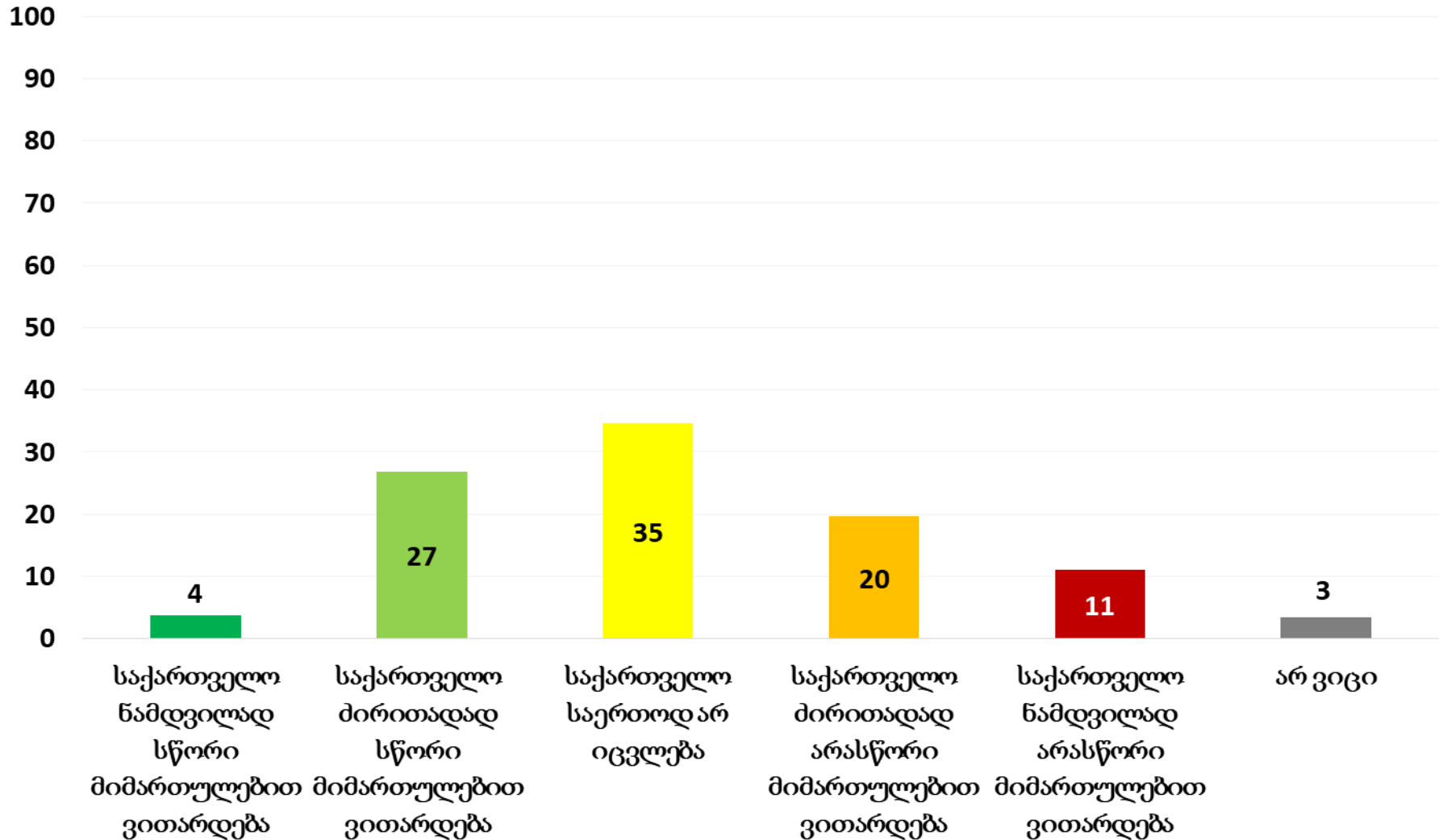

როგორი მიმართულებით ვითარდება საქართველო? (q5)

- საქართველო სწორი მიმართულებით ვითარდება
- საქართველო საერთოდ არ იცვლება
- საქართველო არასწორი მიმართულებით ვითარდება

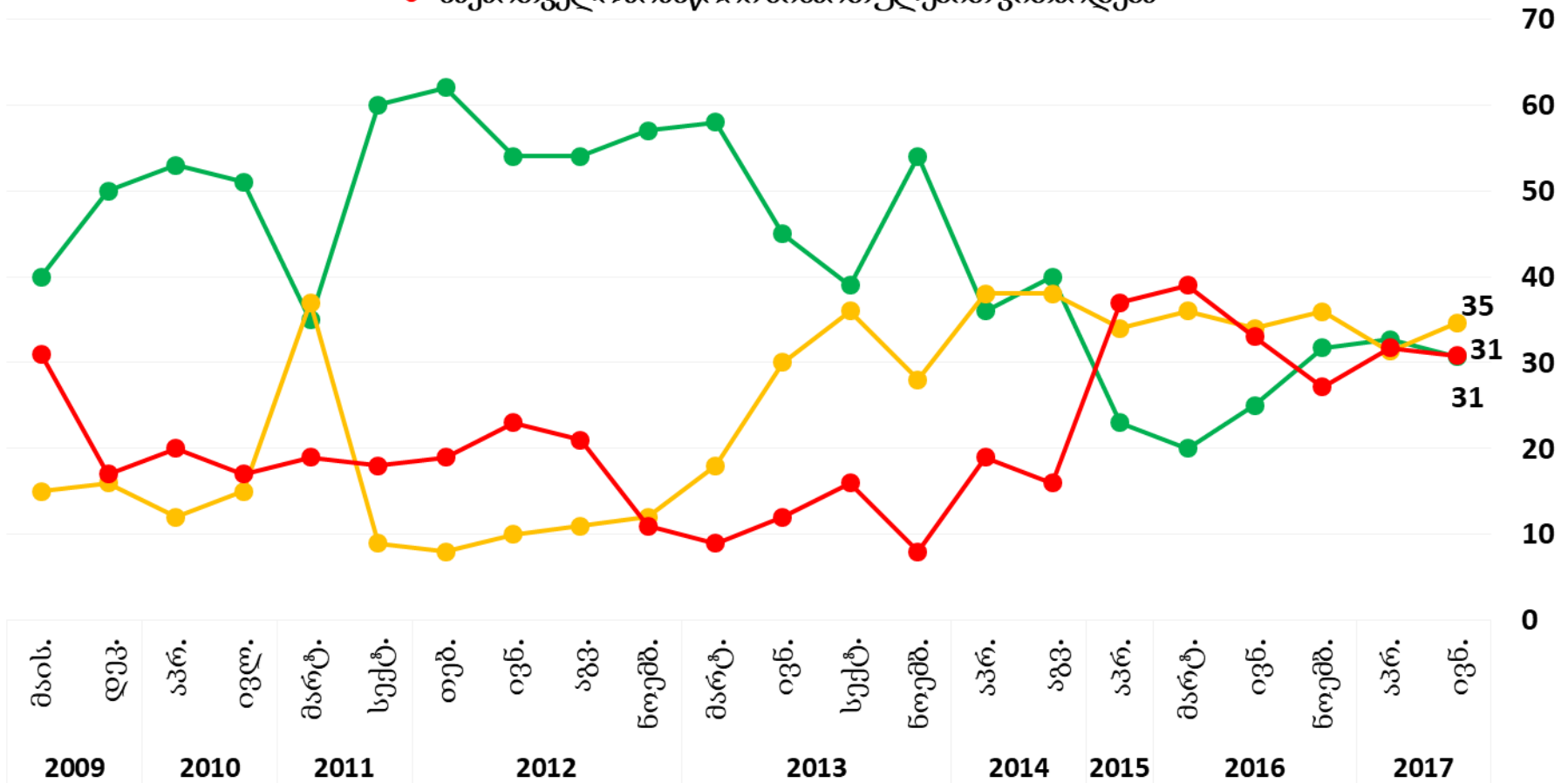

ყველა ტალღა წარმომადგენლობითა ქართულენოვანი მოსახლეობის აპრილი 2015, 2016 წლის კვლევები და 2017 წლის ტალღები ასევე წარმომადგენლობითია უმცირესობათა დასახლებების

როგორი მიმართულებით ვითარდება საქართველო? (q5 X დასახლების მიხედვით)

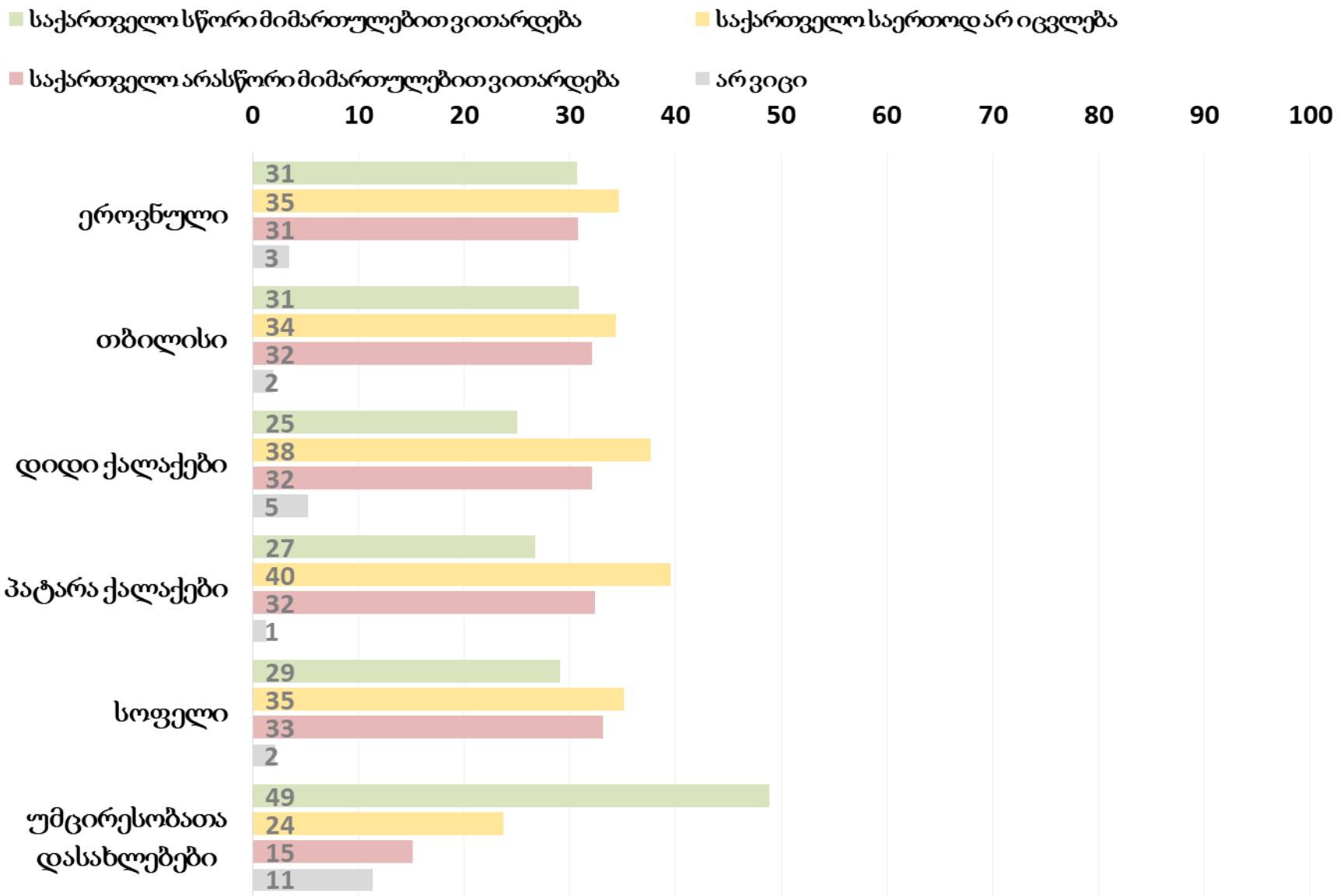

ყველაფრის გათვალისწინებით, 2014 წლის ივნისის შემდეგ,
საცხოვრებელი პირობები თქვენს ქალაქში/სოფელში? (q6)

■ ივნისი 2017

■ აგვისტო 2015

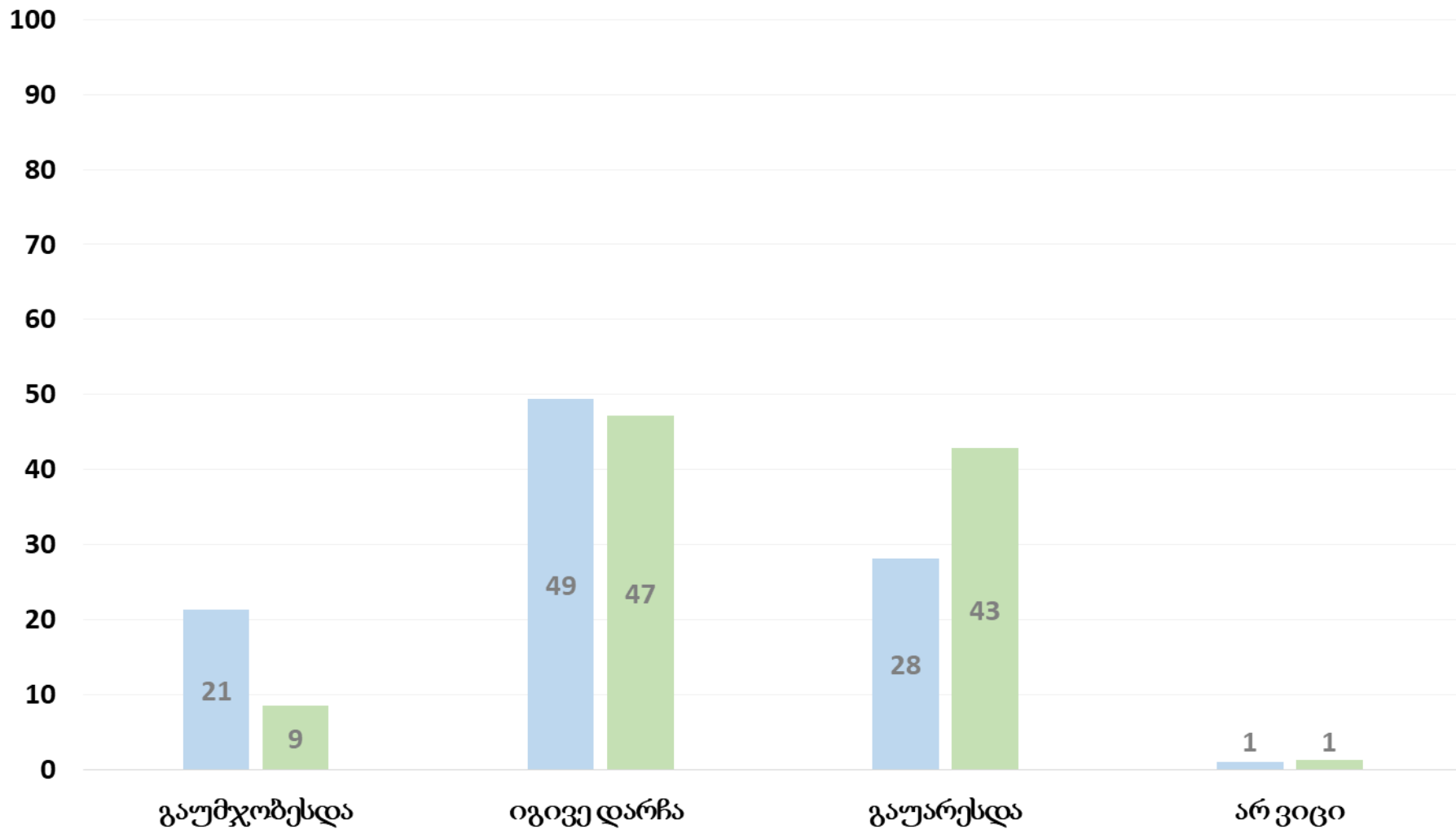

ყველასთვის გათვალისწინებით, 2014 წლის ივნისის შემდეგ,
საცხოვრებელი პირობები თქვენს ქალაქში/სოფელში ...?
(q6 X დასახლების მიხედვით)

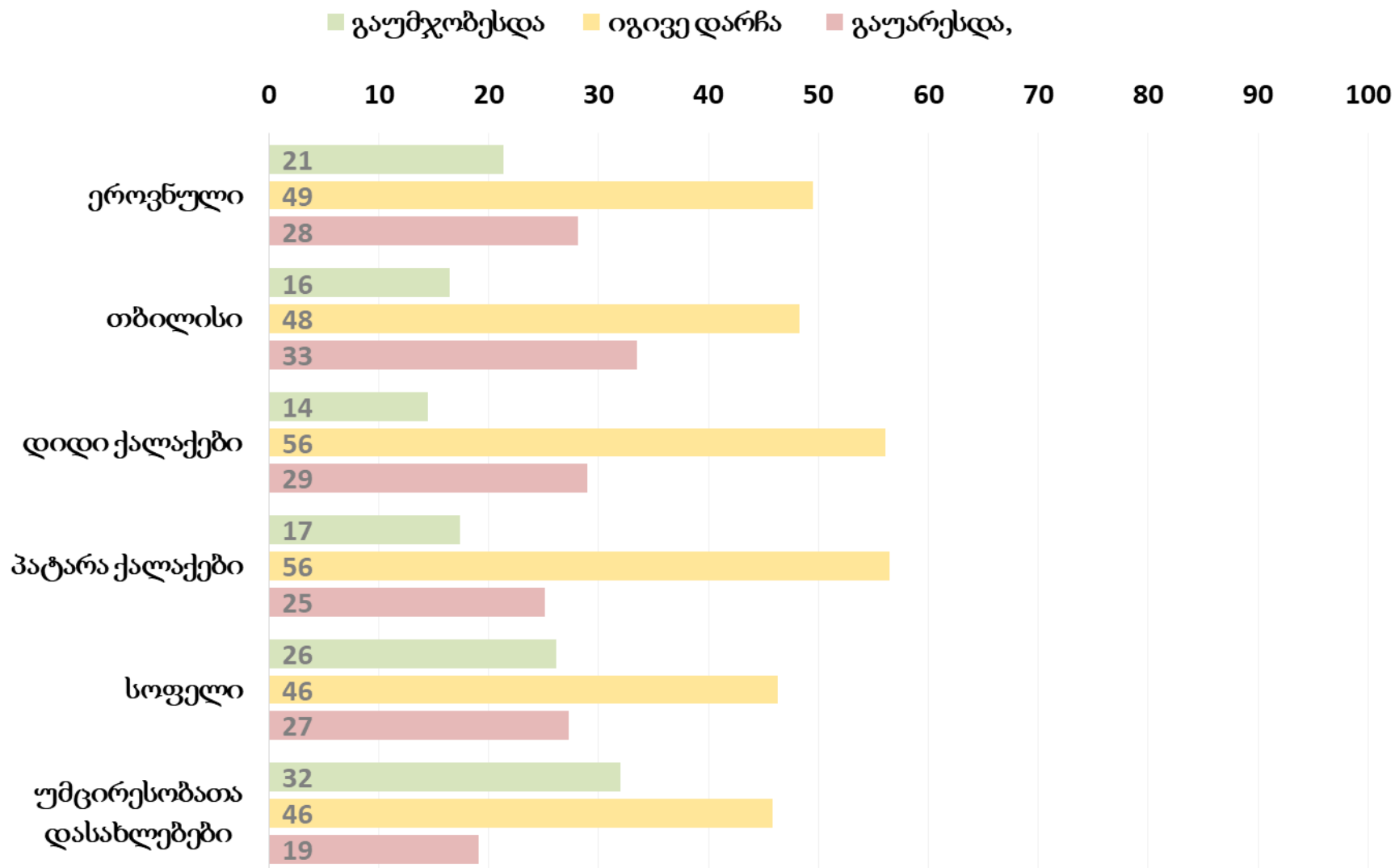

თვლით თუ არა თავს დასაქმებულად? (q66)

(აქ იგულისხმება ნახევარი ან სრული განაკვეთის თანამშრომელი, ოფიციალური ან არაოფიციალური თანამშრომელი, თვითდასაქმებული, მთავარია თქვენს საქმიანობას მოჰქონდეს შემოსავალი)

● დიახ ● არა

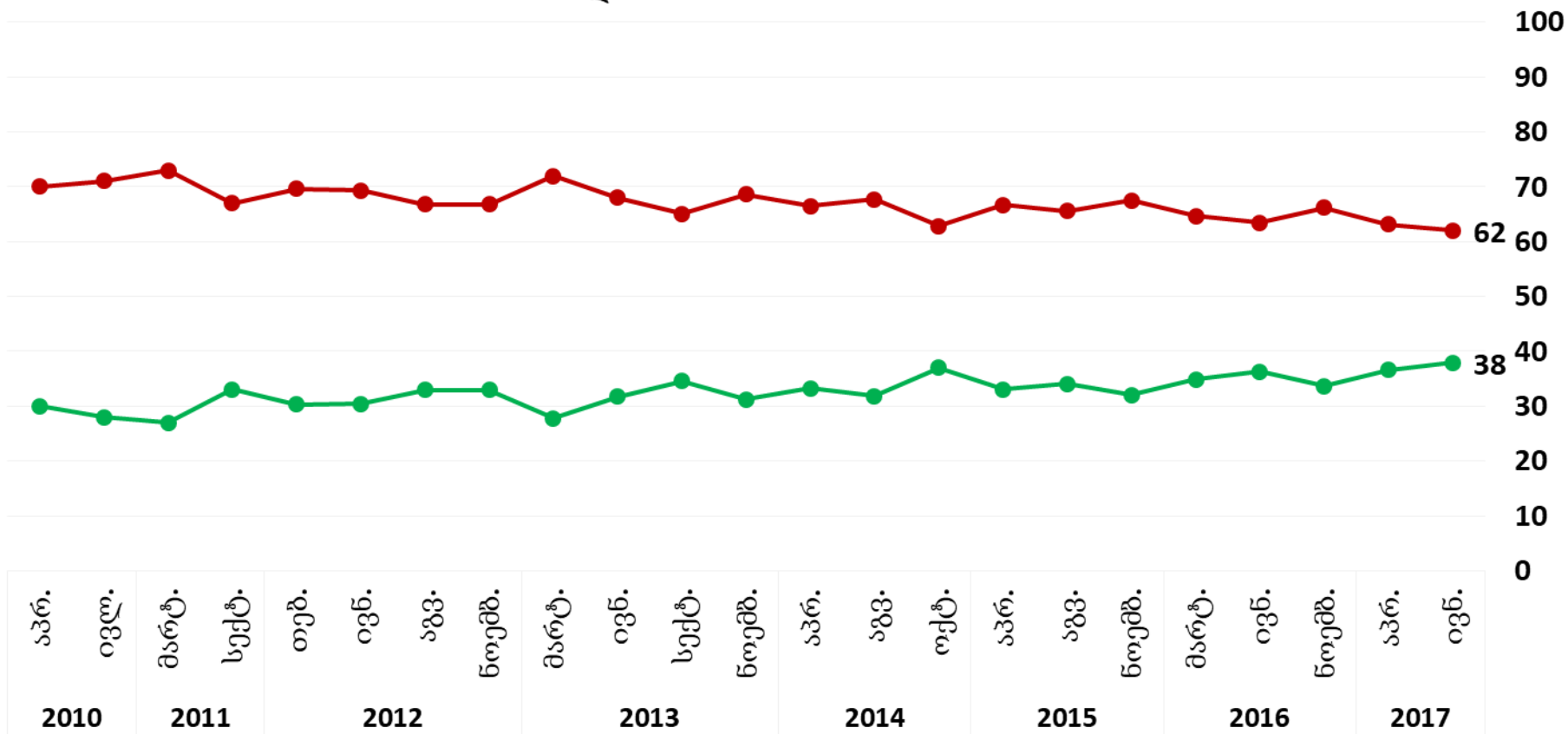

ყველა ტალღა წარმომადგენლობითია ქართულენოვანი მოსახლეობის. აპრილი 2015, აგვისტო 2015, მარტი 2016, ივნისი 2016, ნოემბერი 2016, აპრილი 2017 და ივნისი 2017 ასევე წარმომადგენლობითია უმცირესობათა დასახლებების

ჩამოთვლილთაგან რა უფრო შეესაბამება თქვენს მდგომარეობას? (q67) - 62%-დან, ვინც თავს დაუსაქმებლად თვლის

0 10 20 30 40 50 60 70 80 90 100

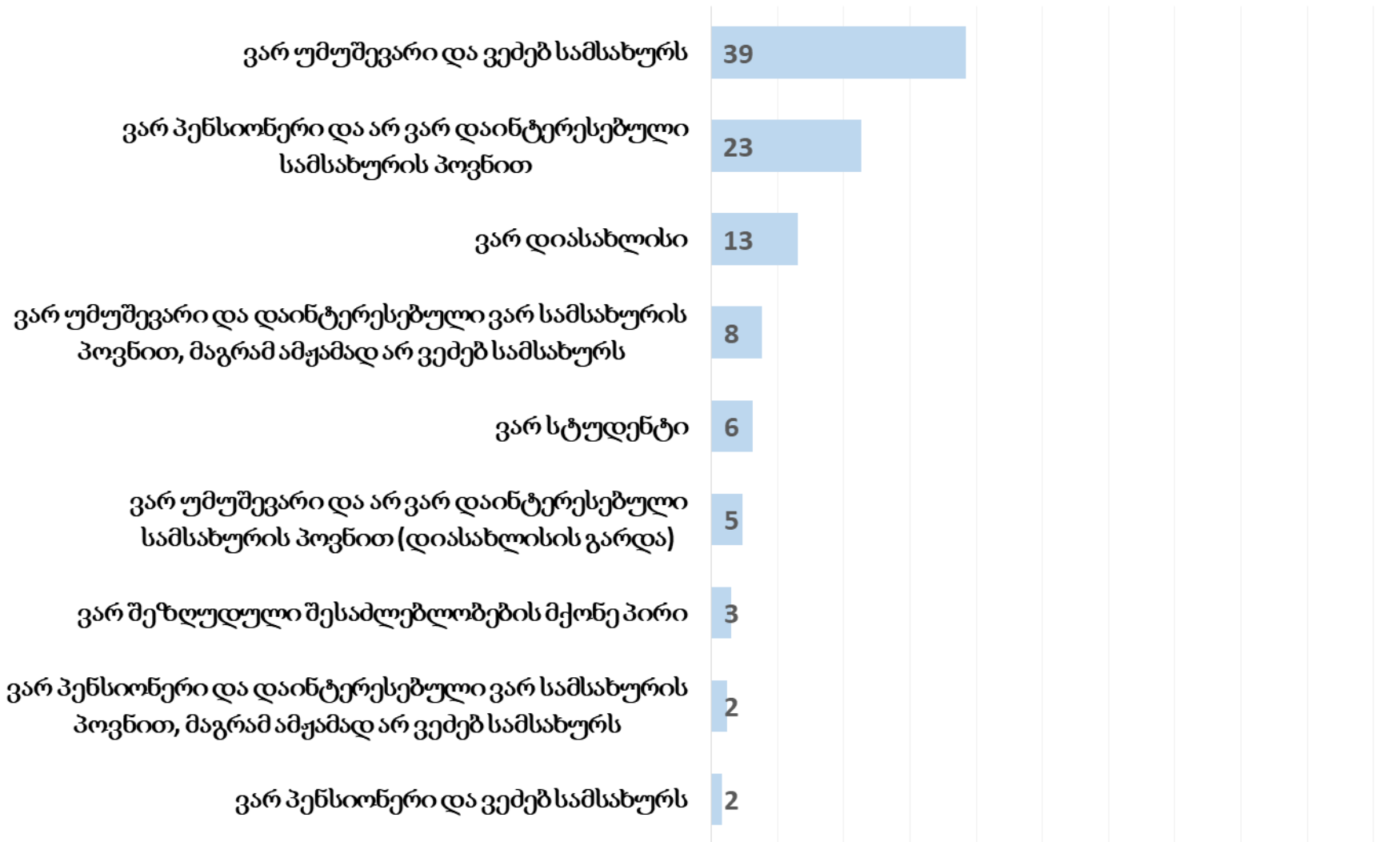

გასულ თვეში თქვენი ოჯახის ფულად დანახარჯზე/შემოსავალზე თუ ვისაუბრებთ, ჩამოთვლილთაგან რომელ ჯგუფს მიეკუთვნება თქვენი ოჯახი (შინამეურნეობა)? (q65/q69)

■ თქვენი ოჯახის დანახარჯი გასულ თვეს ■ თქვენი ოჯახის ფულადი შემოსავალი გასულ თვეს

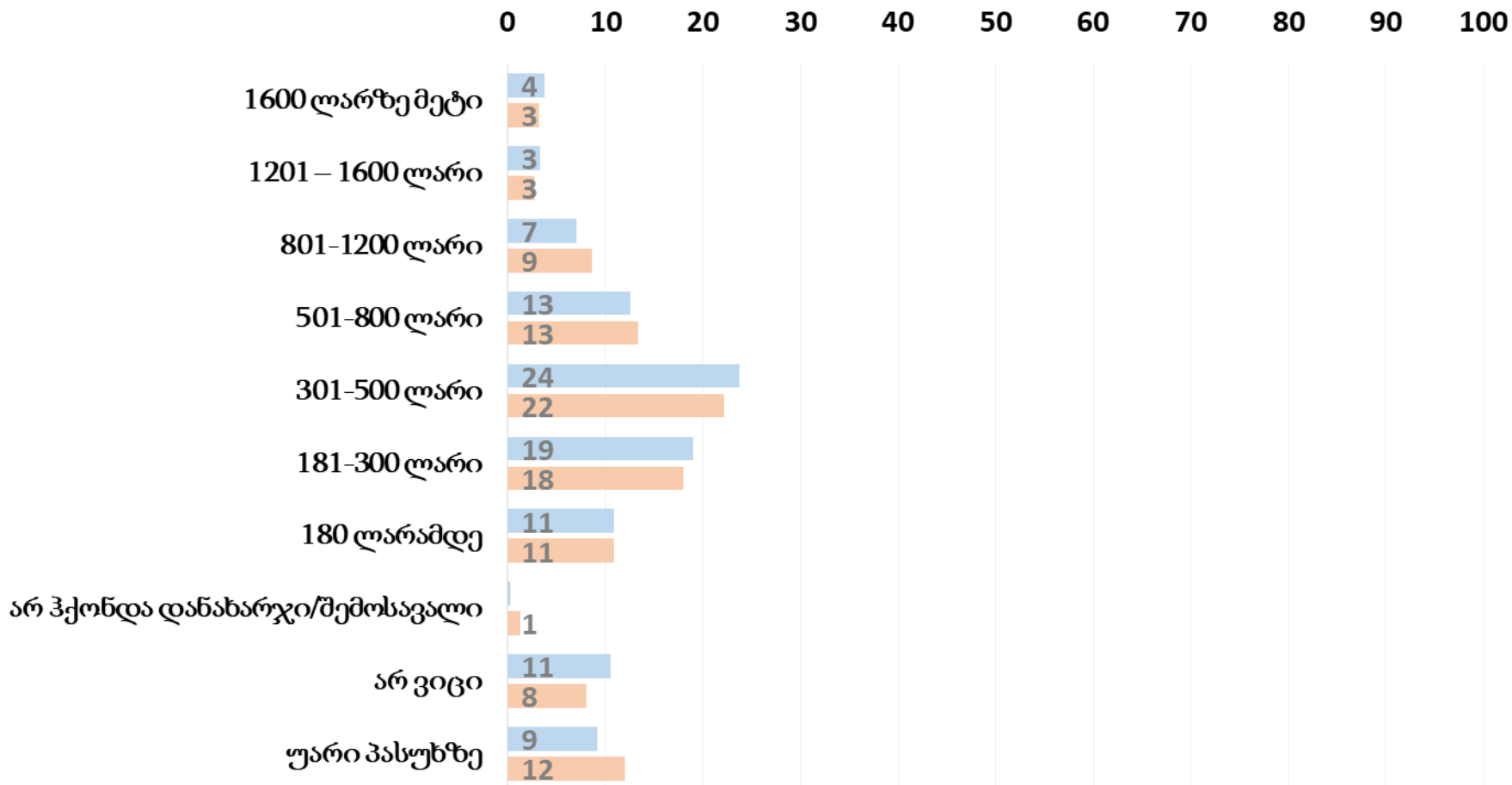

როგორ შეიცვლება თქვენი ოჯახის ეკონომიკური მდგომარეობა მომდევნო 12 თვის განმავლობაში? (q8)

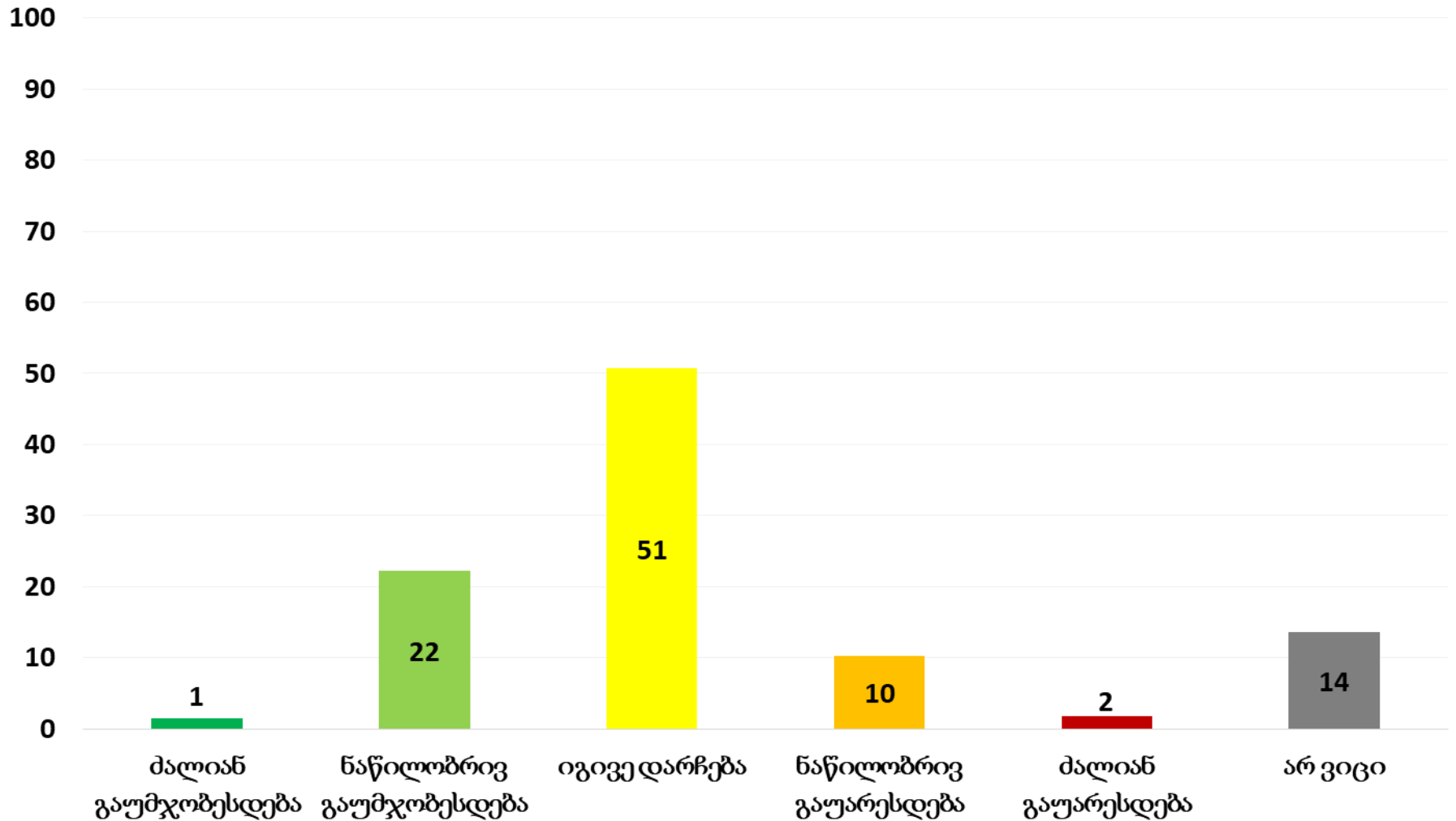

ეროვნული და ადგილობრივი საკითხები

რომელი ეროვნული საკითხებია თქვენთვის და თქვენი ოჯახისთვის ყველაზე მნიშვნელოვანი? მაქსიმუმ სამი პასუხი (q1)

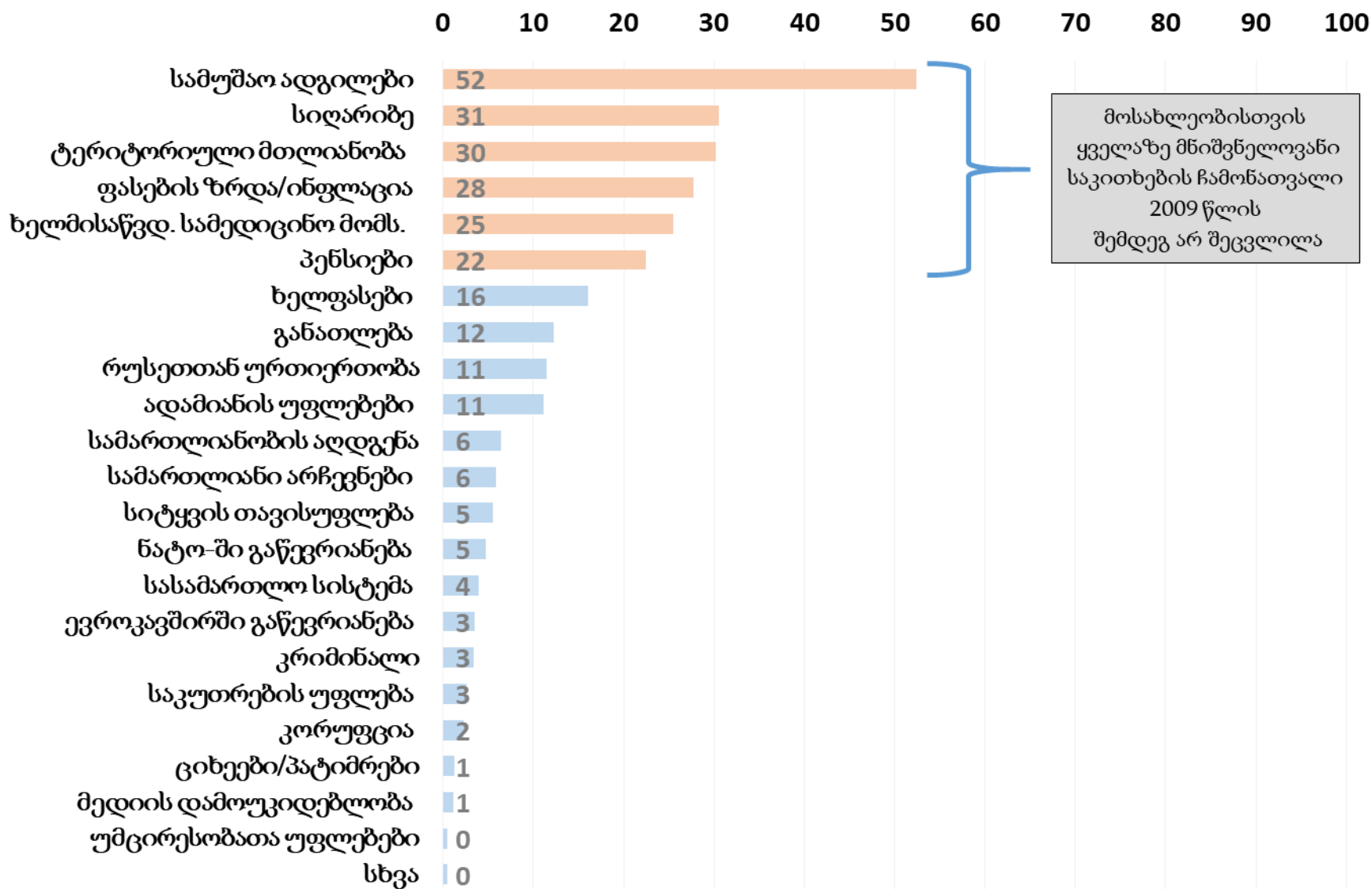

ყველაზე მნიშვნელოვანი ეროვნული პრობლემა. დაასახელეთ არაუმეტეს სამი პასუხი. (q1) თბილისი

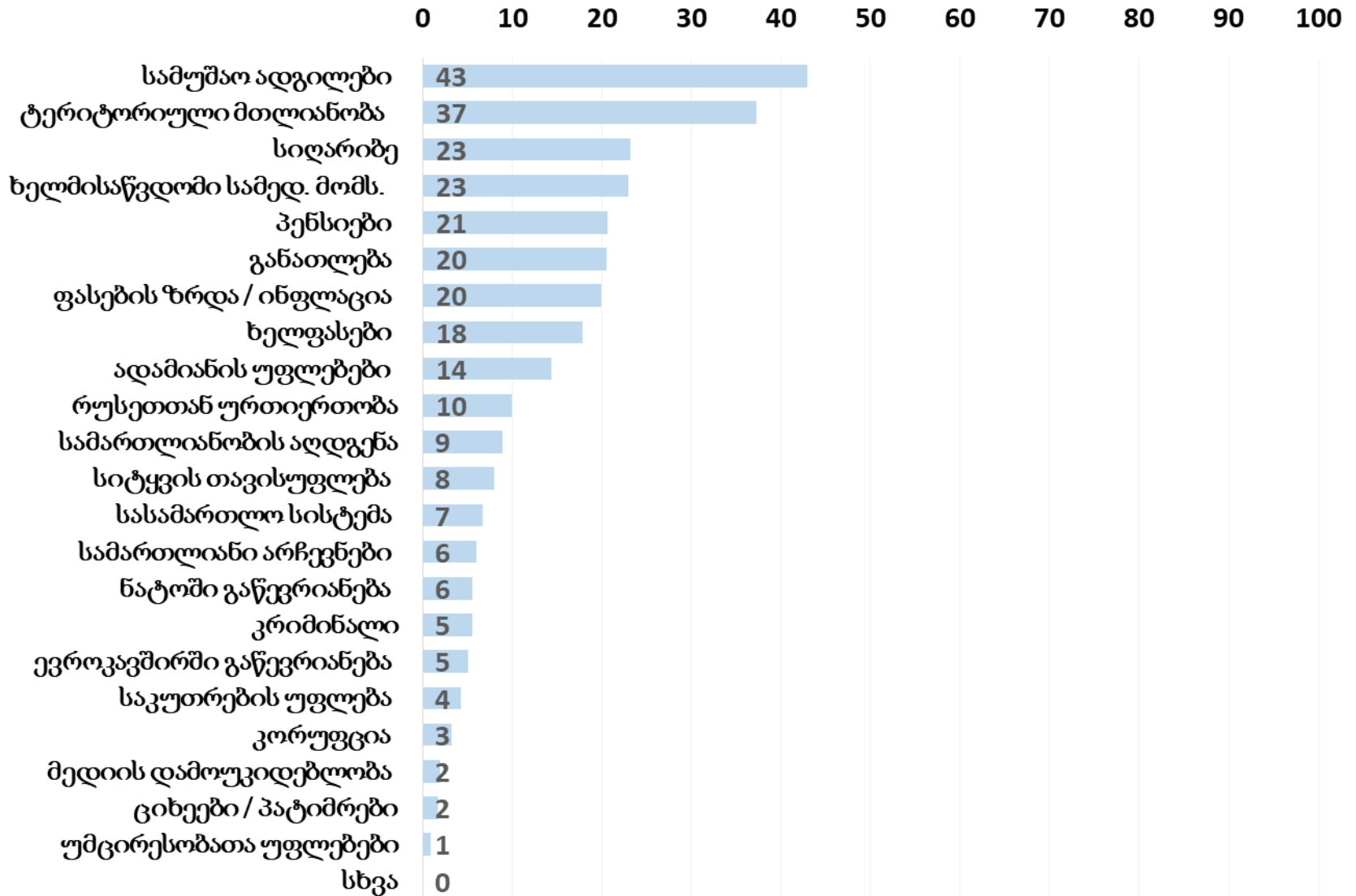

ყველაზე მნიშვნელოვანი ეროვნული პრობლემა. დაასახელეთ არაუმეტეს სამი პასუხი. (q1) დიდი ქალაქები (ბათუმი, ზუგდიდი, რუსთავი, ფოთი, გორი, ქუთაისი)

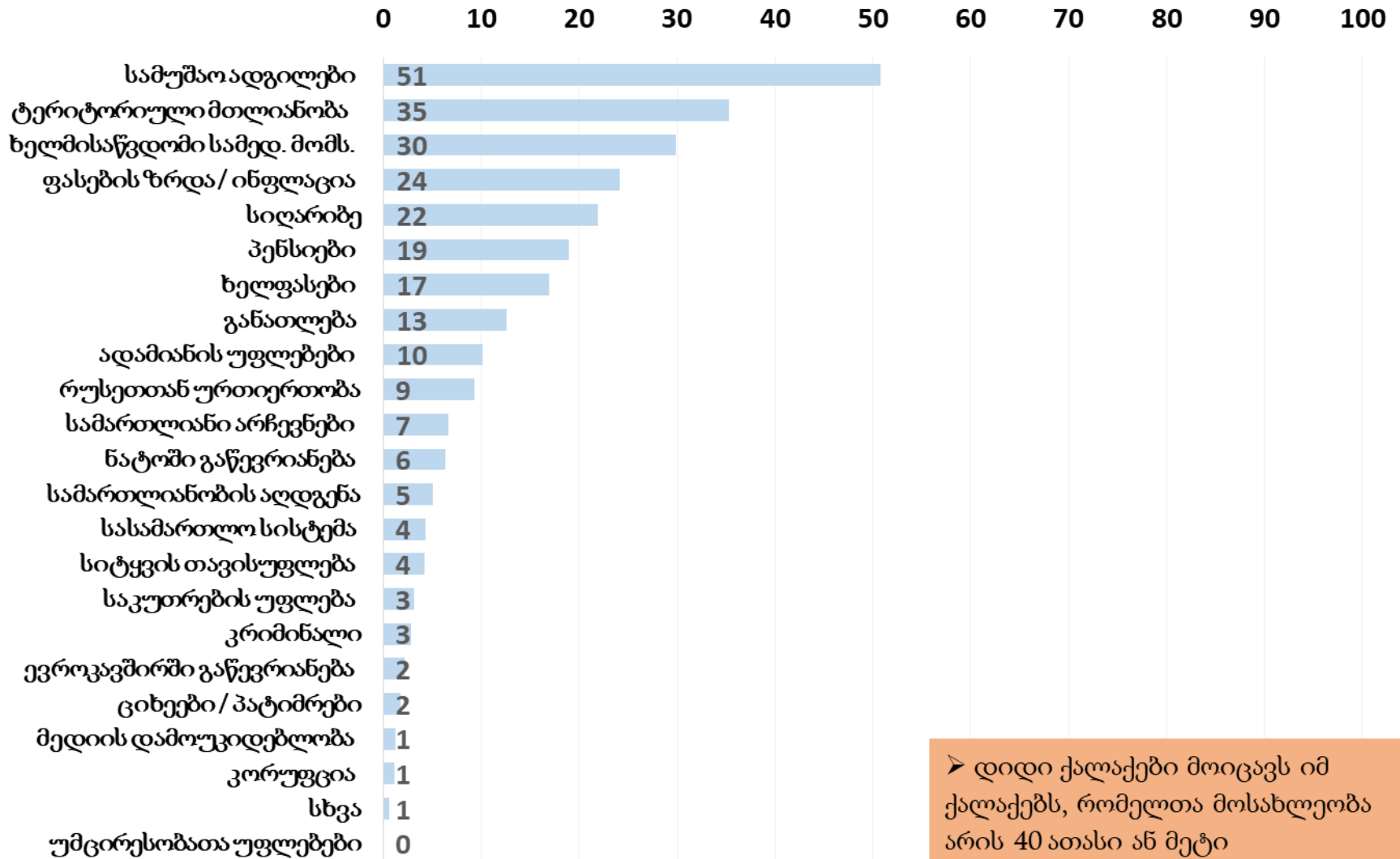

➤ დიდი ქალაქები მოიცავს იმ ქალაქებს, რომელთა მოსახლეობა არის 40 ათასი ან მეტი

ყველაზე მნიშვნელოვანი ეროვნული პრობლემა. დაასახელეთ არაუმეტეს სამი პასუხი. (q1) პატარა ქალაქები

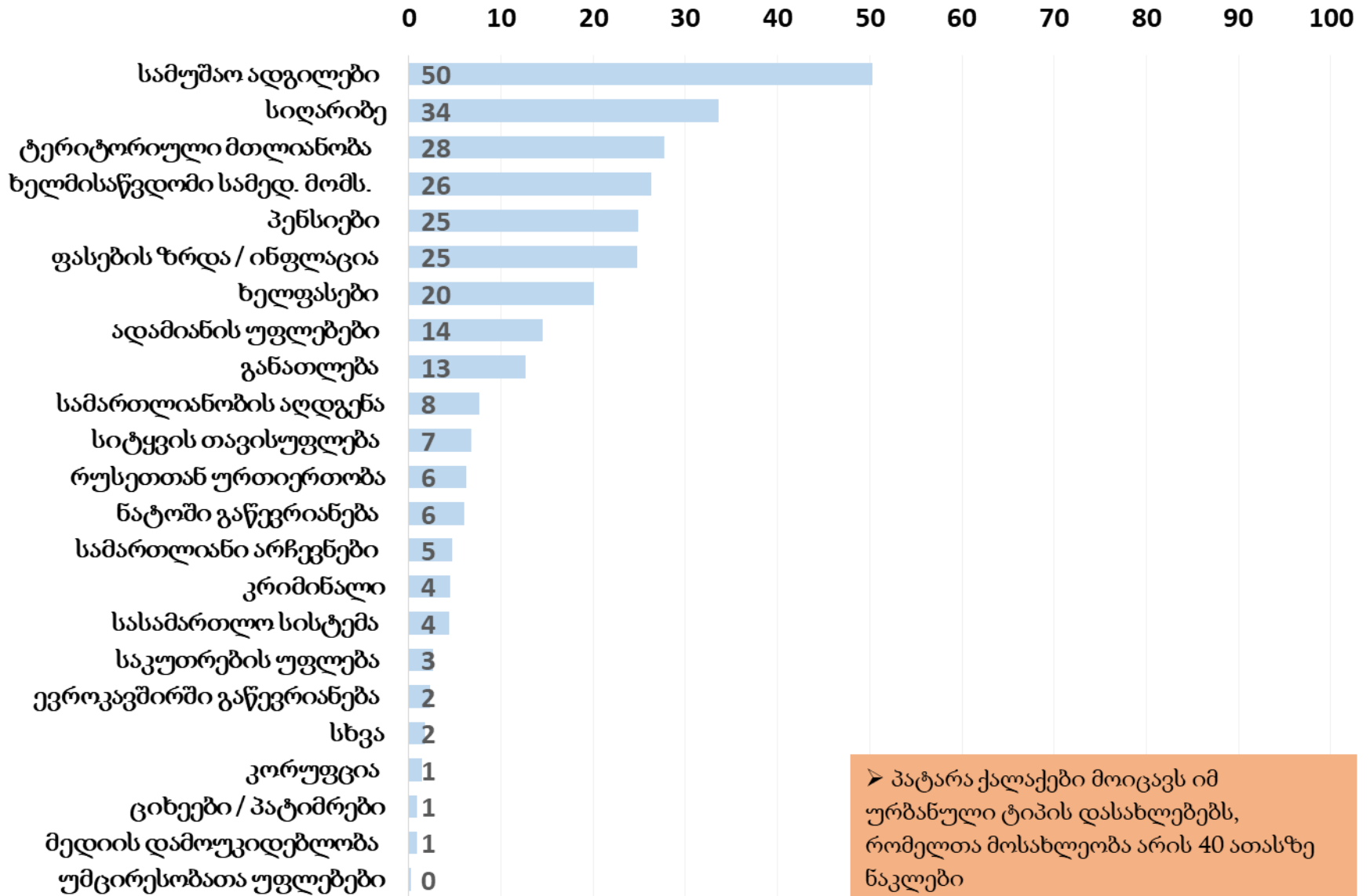

➤ პატარა ქალაქები მოიცავს იმ ურბანული ტიპის დასახლებებს, რომელთა მოსახლეობა არის 40 ათასზე ნაკლები

ყველაზე მნიშვნელოვანი ეროვნული პრობლემა. დაასახელეთ არაუმეტეს სამი პასუხი. (q1) სოფელი

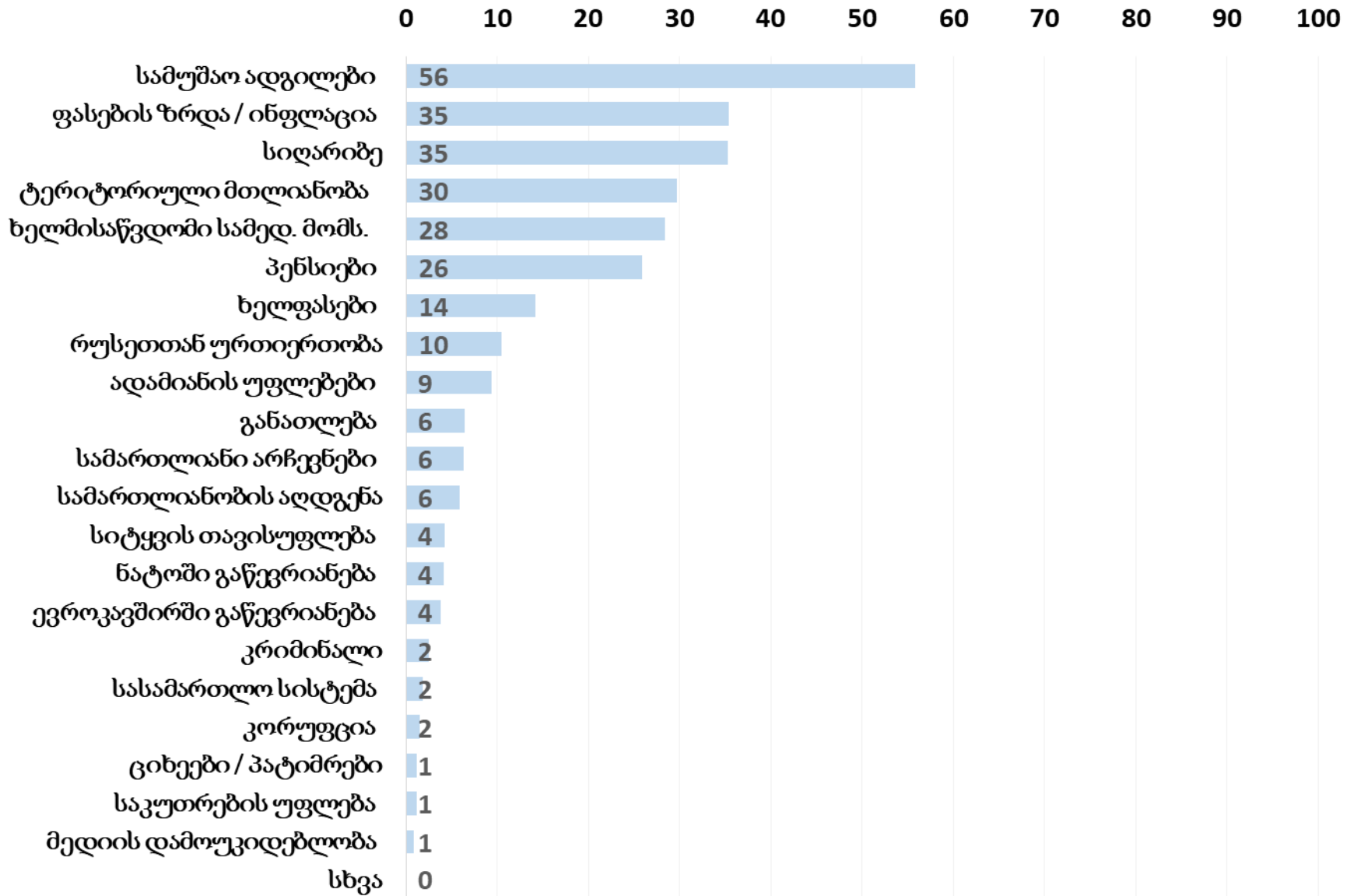

ყველაზე მნიშვნელოვანი ეროვნული პრობლემა. დაასახელეთ არაუმეტეს სამი პასუხი. (q1) უმცირესობათა დასახლებები

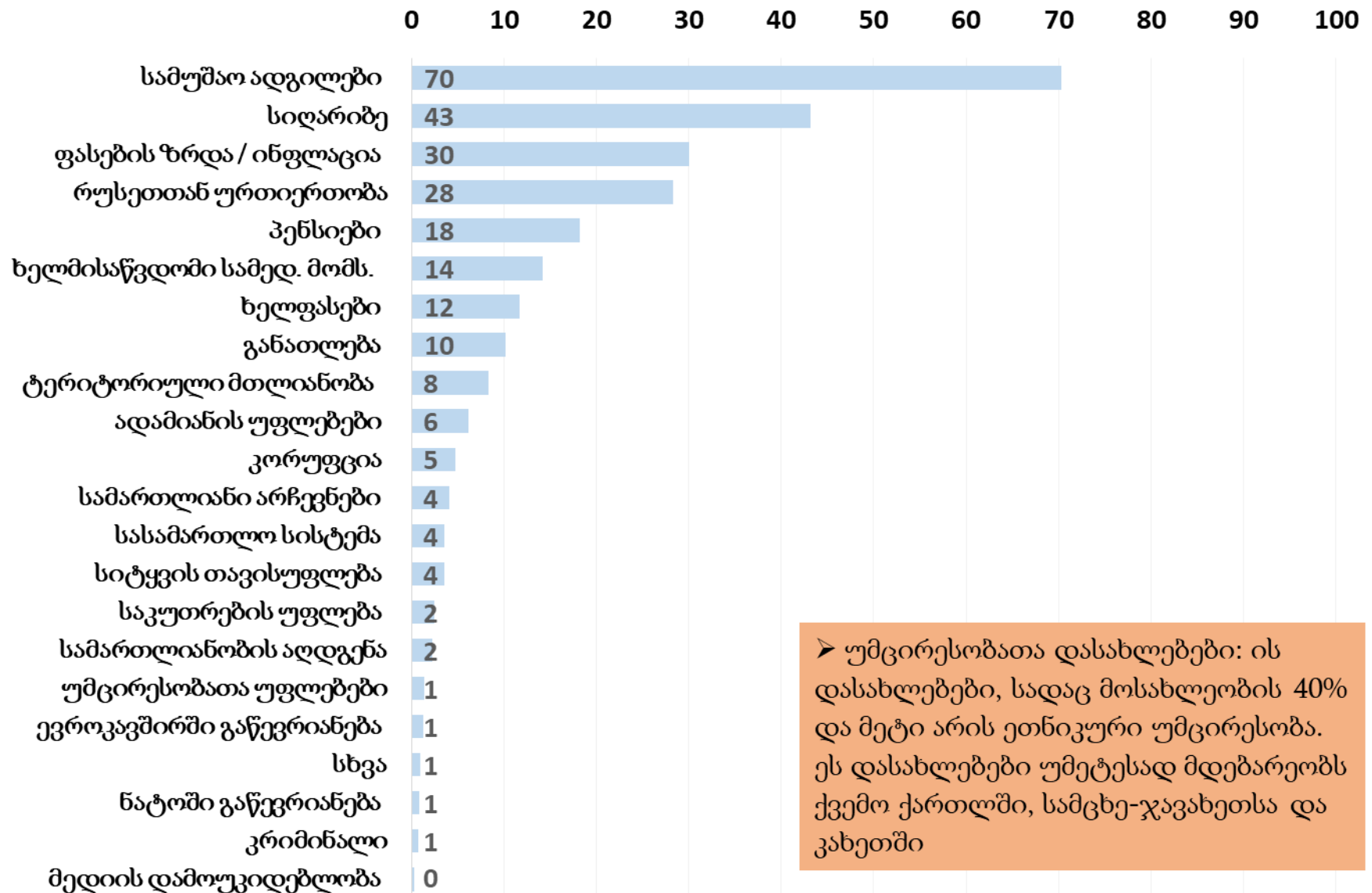

➤ უმცირესობათა დასახლებები: ის დასახლებები, სადაც მოსახლეობის 40% და მეტი არის ეთნიკური უმცირესობა. ეს დასახლებები უმეტესად მდებარეობს ქვემო ქართლში, სამცხე-ჯავახეთსა და კახეთში

რა არის კეთილმოწყობასთან/ინფრასტრუქტურასთან დაკავშირებული
სამი ყველაზე მნიშვნელოვანი საკითხი, რომელიც თქვენს ქალაქს/სოფელს
აწუხებს (q7)

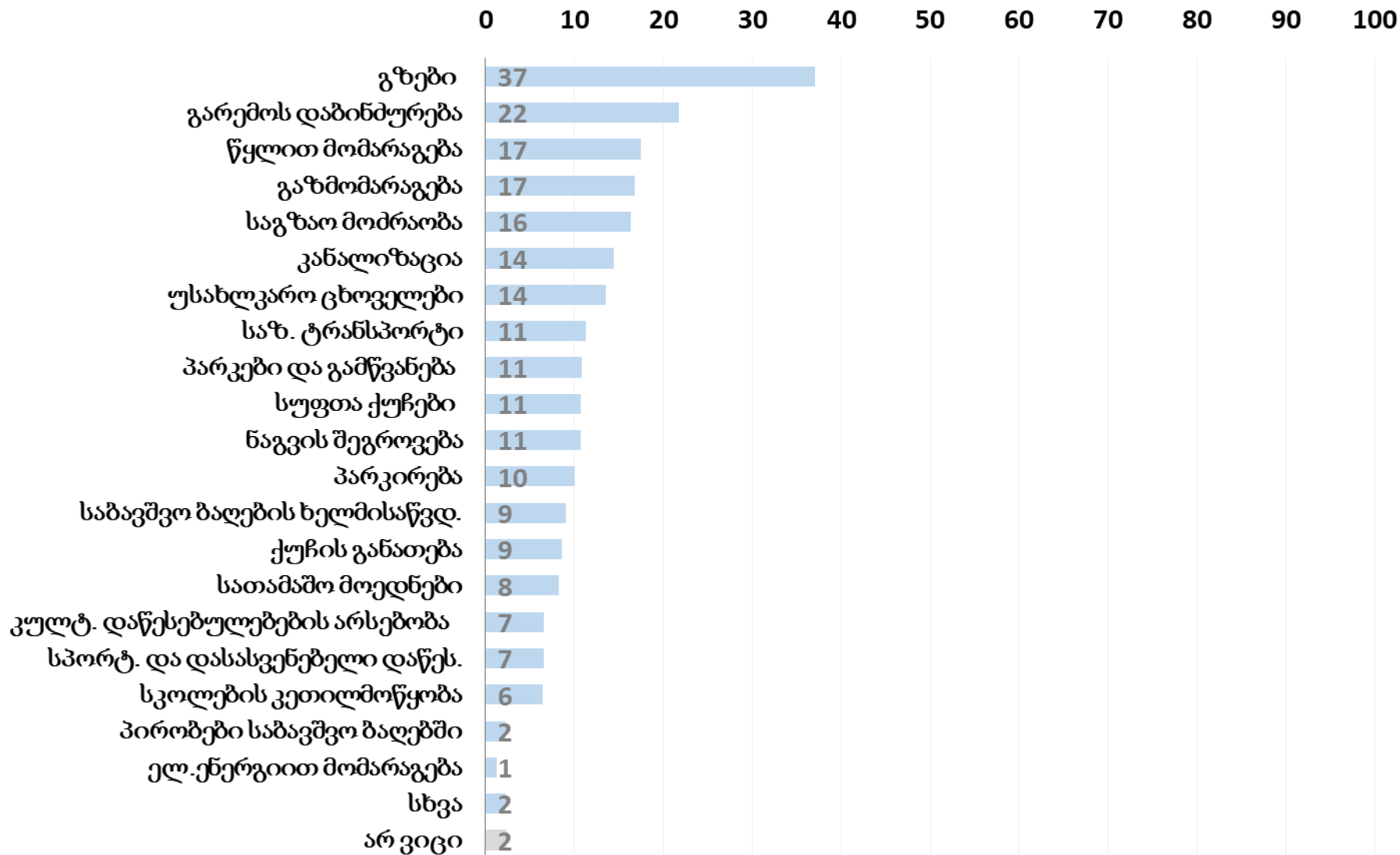

რა არის კეთილმოწყობასთან/ინფრასტრუქტურასთან დაკავშირებული სამი ყველაზე მნიშვნელოვანი საკითხი, რომელიც თქვენს ქალაქს/სოფელს აწუხებს? (q7) თბილისი

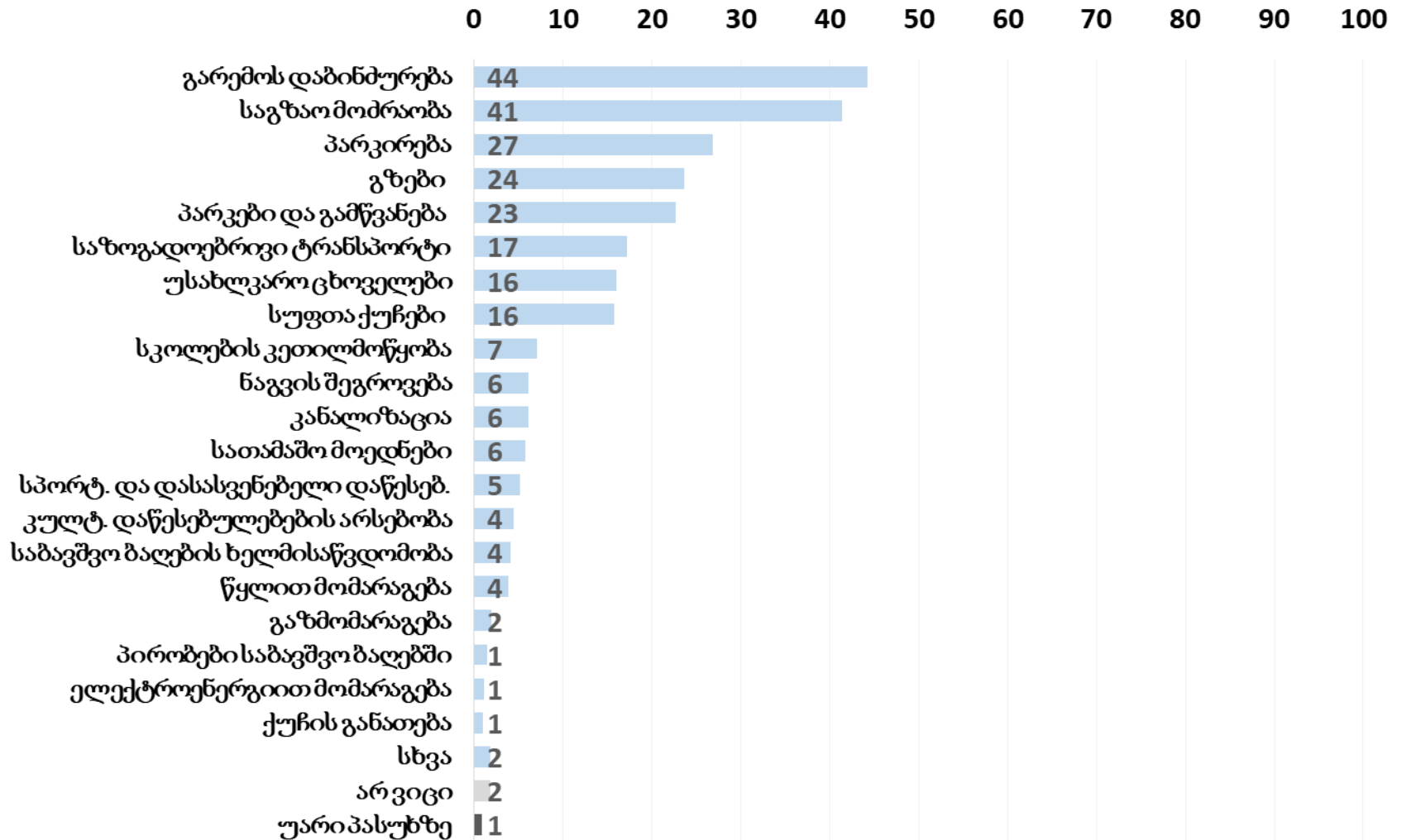

რა არის კეთილმოწყობასთან/ინფრასტრუქტურასთან დაკავშირებული სამი ყველაზე მნიშვნელოვანი საკითხი, რომელიც თქვენს ქალაქს/სოფელს აწუხებს?(q7) დიდი ქალაქები (ბათუმი, ზუგდიდი, რუსთავი, ფოთი, გორი, ქუთაისი)

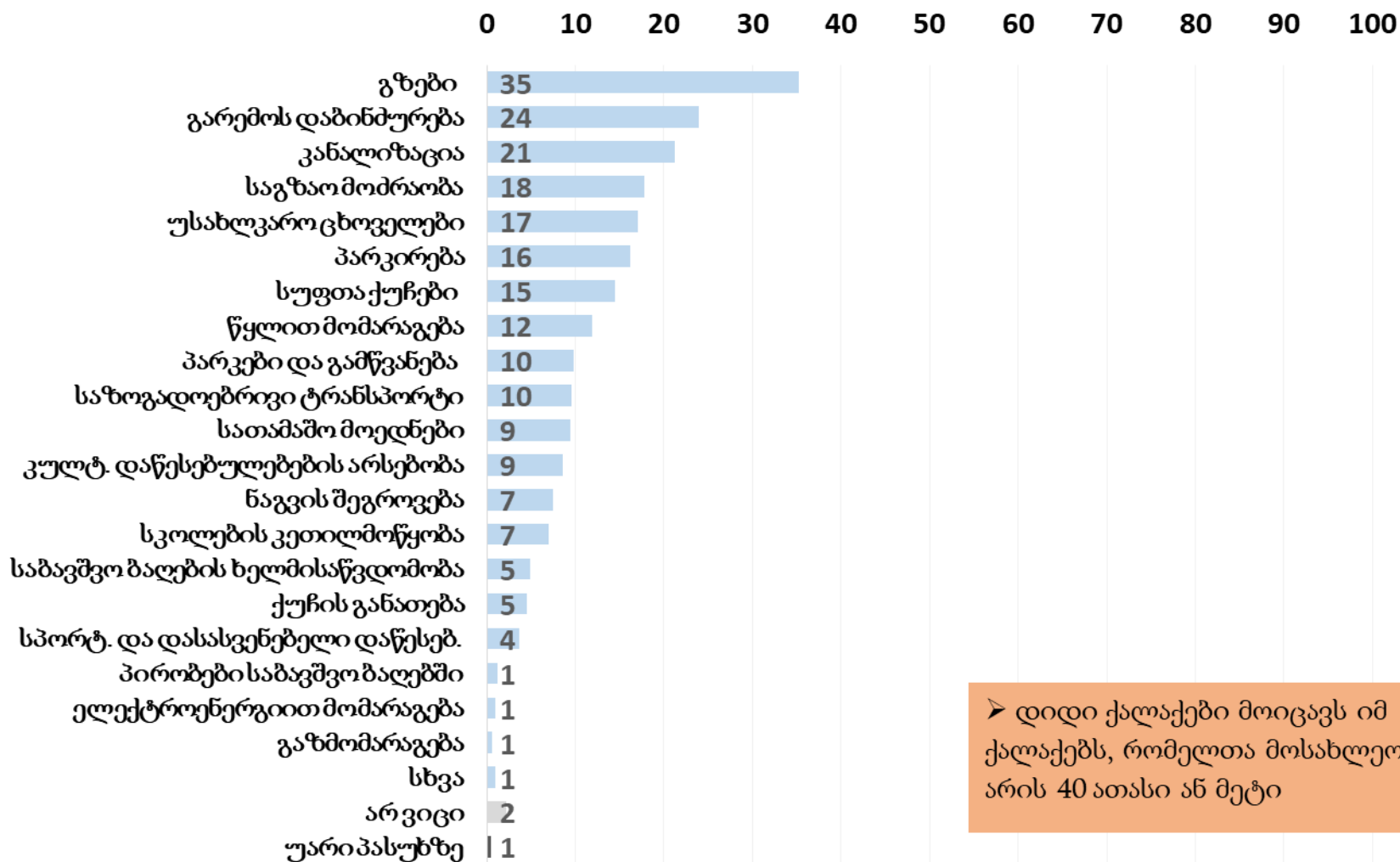

➤ დიდი ქალაქები მოიცავს იმ ქალაქებს, რომელთა მოსახლეობა არის 40 ათასი ან მეტი

რა არის კეთილმოწყობასთან/ინფრასტრუქტურასთან დაკავშირებული სამი ყველაზე მნიშვნელოვანი საკითხი, რომელიც თქვენს ქალაქს/სოფელს აწუხებს?(q7) პატარა ქალაქები

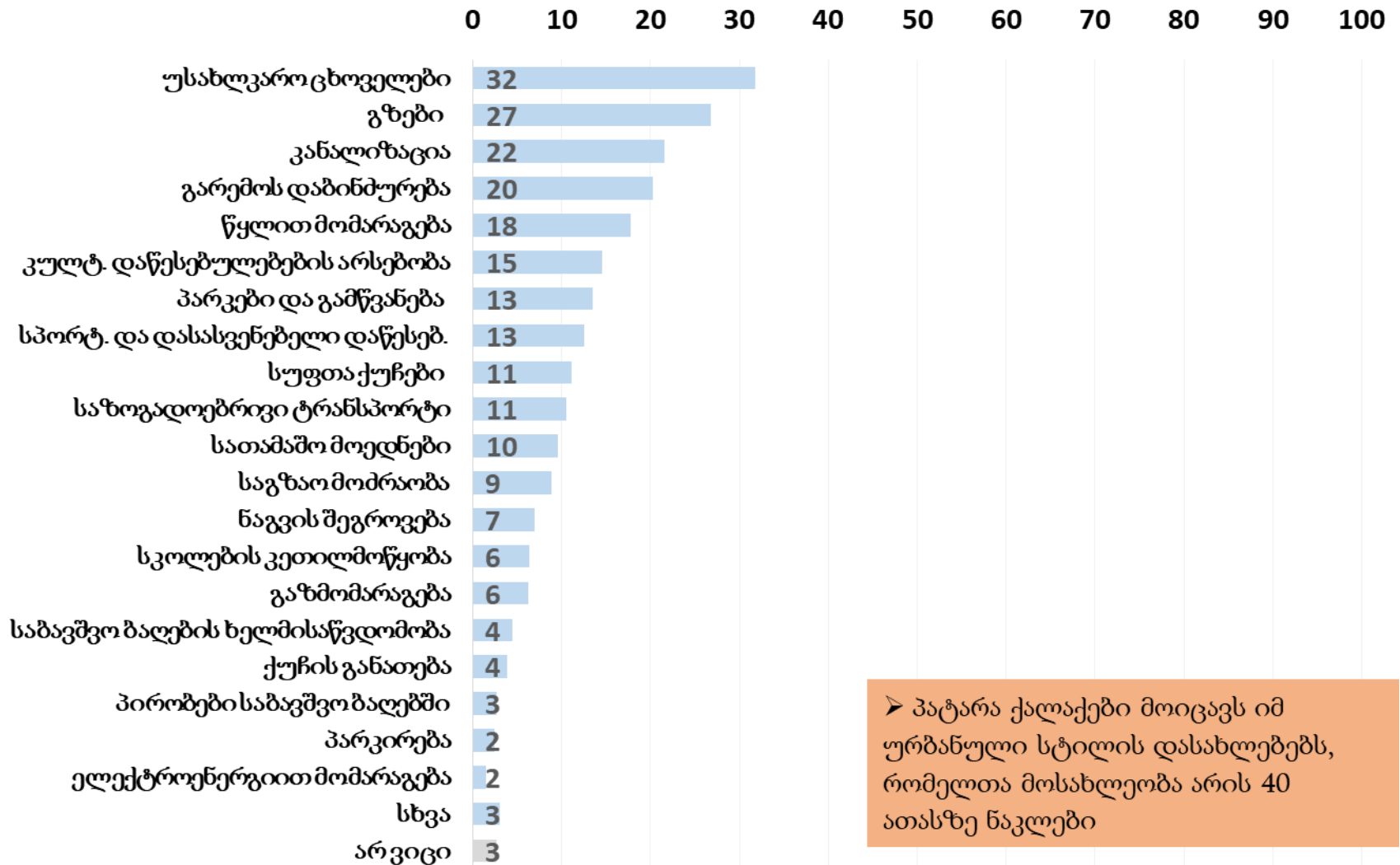

➤ პატარა ქალაქები მოიცავს იმ ურბანული სტილის დასახლებებს, რომელთა მოსახლეობა არის 40 ათასზე ნაკლები

რა არის კეთილმოწყობასთან/ინფრასტრუქტურასთან დაკავშირებული სამი ყველაზე მნიშვნელოვანი საკითხი, რომელიც თქვენს ქალაქს/სოფელს აწუხებს?(q7) სოფელი

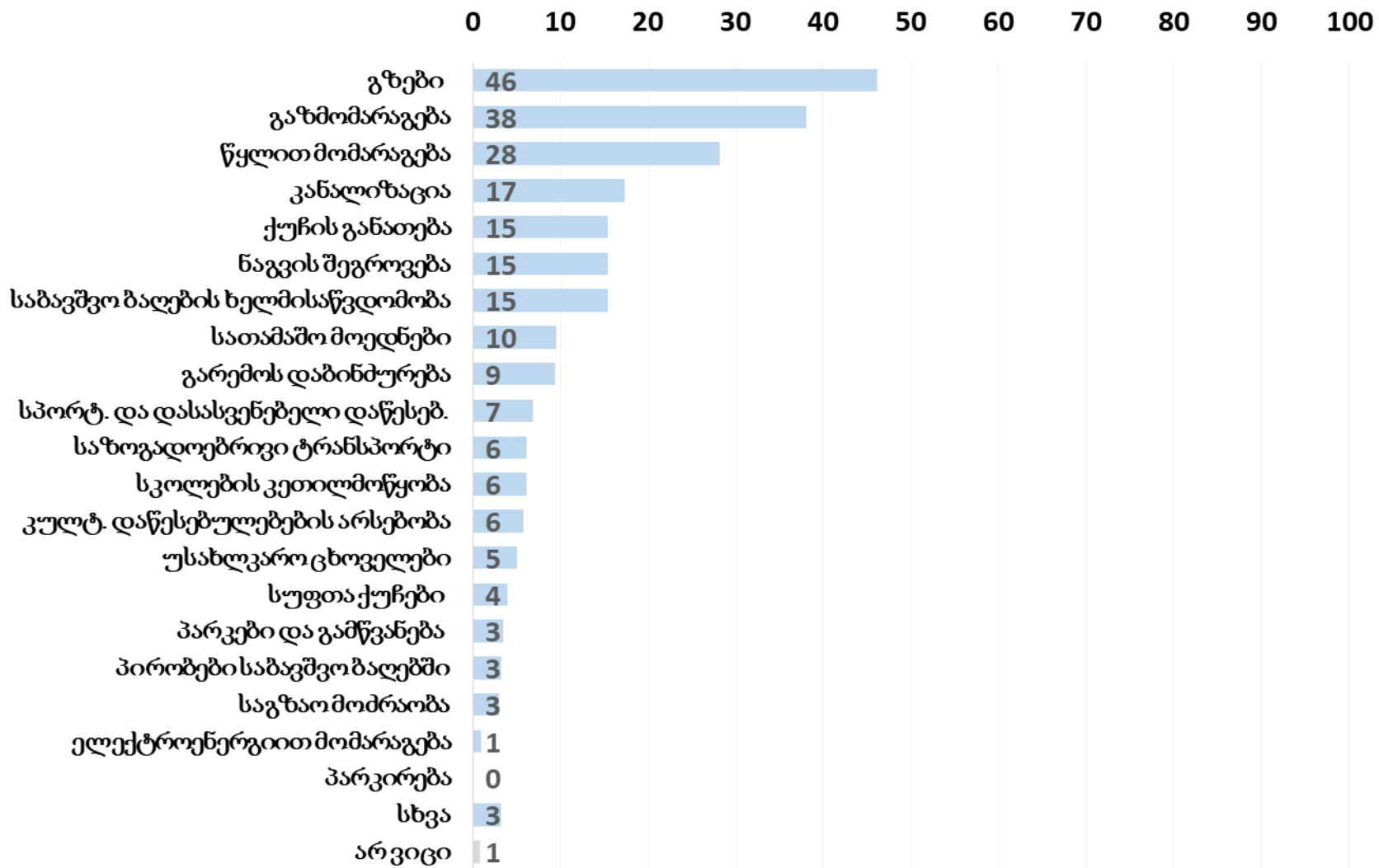

რა არის კეთილმოწყობასთან/ინფრასტრუქტურასთან დაკავშირებული სამი ყველაზე მნიშვნელოვანი საკითხი, რომელიც თქვენს ქალაქს/სოფელს აწუხებს?(q7) უმცირესობათა დასახლებები

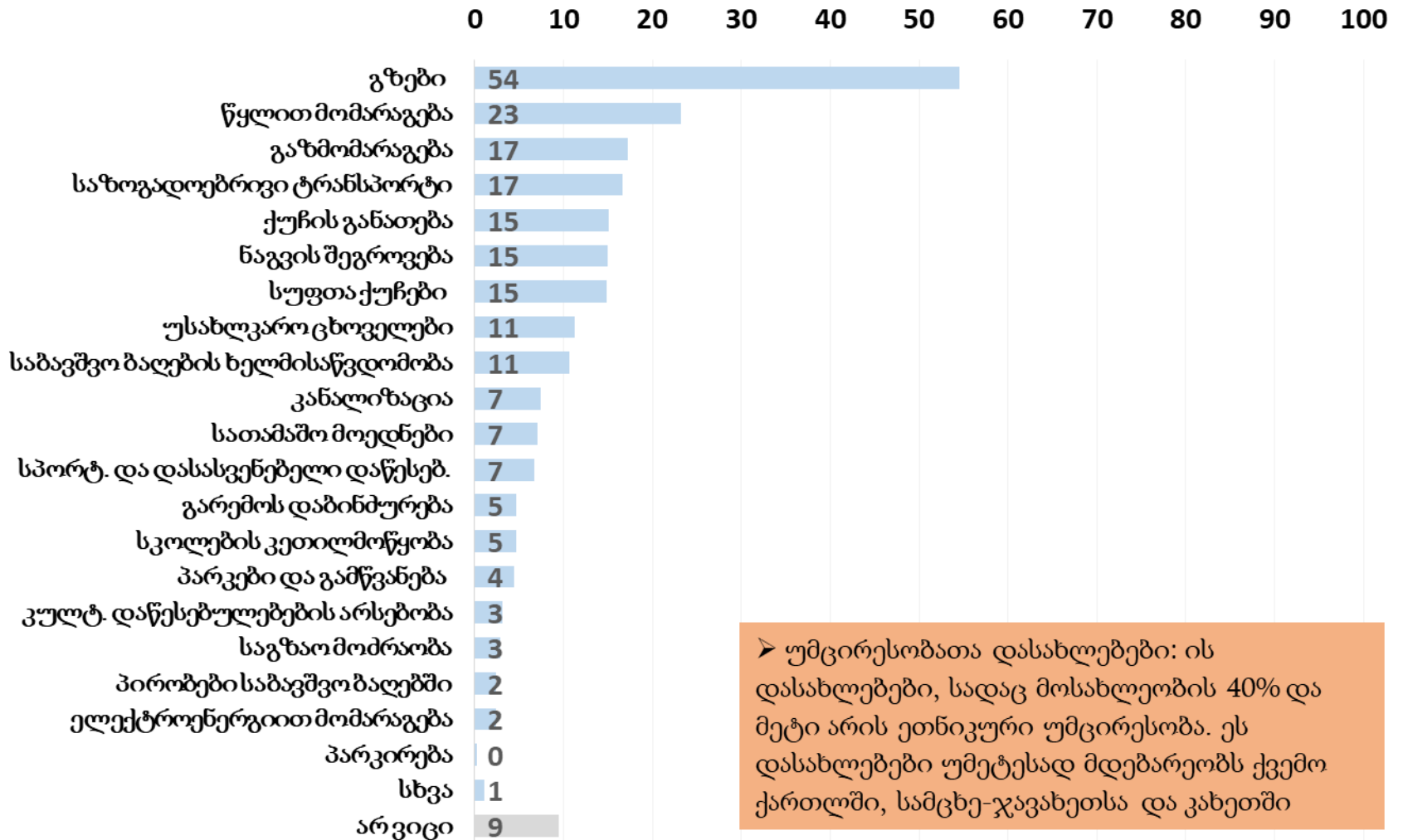

➤ უმცირესობათა დასახლებები: ის დასახლებები, სადაც მოსახლეობის 40% და მეტი არის ეთნიკური უმცირესობა. ეს დასახლებები უმეტესად მდებარეობს ქვემო ქართლში, სამცხე-ჯავახეთსა და კახეთში

ხელისუფლების საკმთანობის შეფასება

როგორ შეაფასებდით არსებული მთავრობის საქმიანობას? (q2)

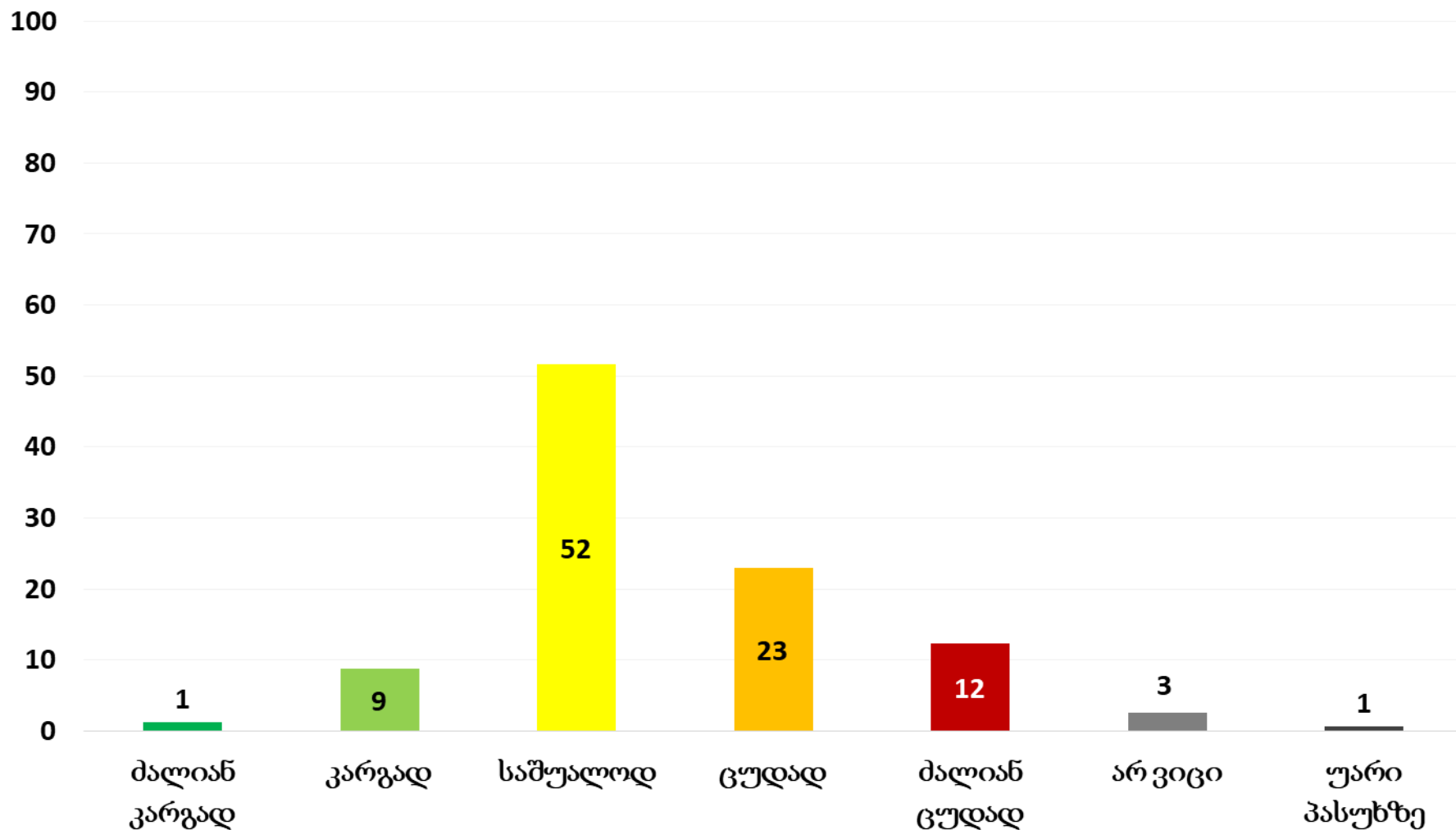

როგორ შეაფასებდით არსებული მთავრობის საქმიანობას? (q2 X დასახლების მიხედვით)

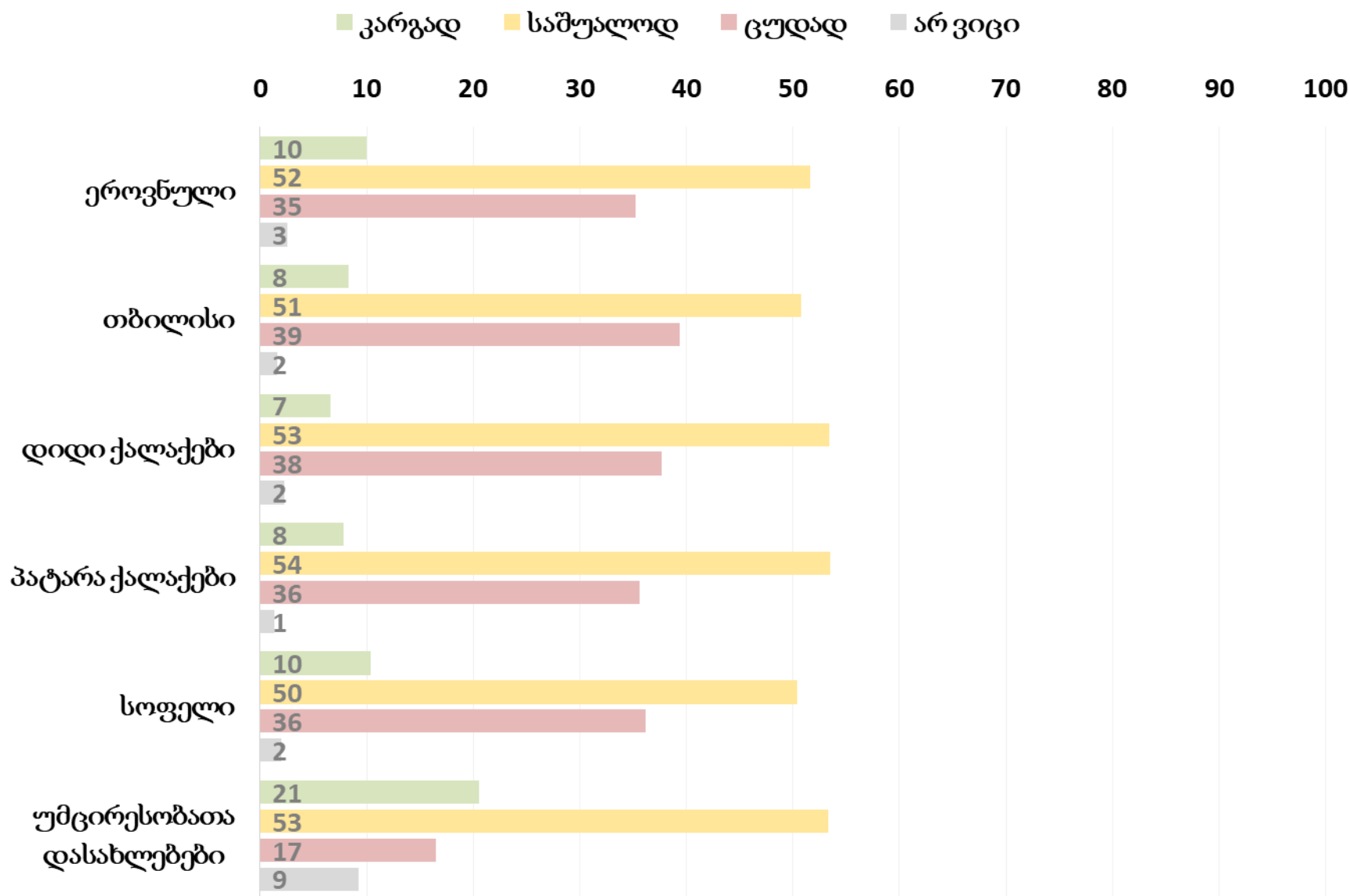

როგორ შეაფასებდით არსებული ადგილობრივი მთავრობის საქმიანობას? (q3)

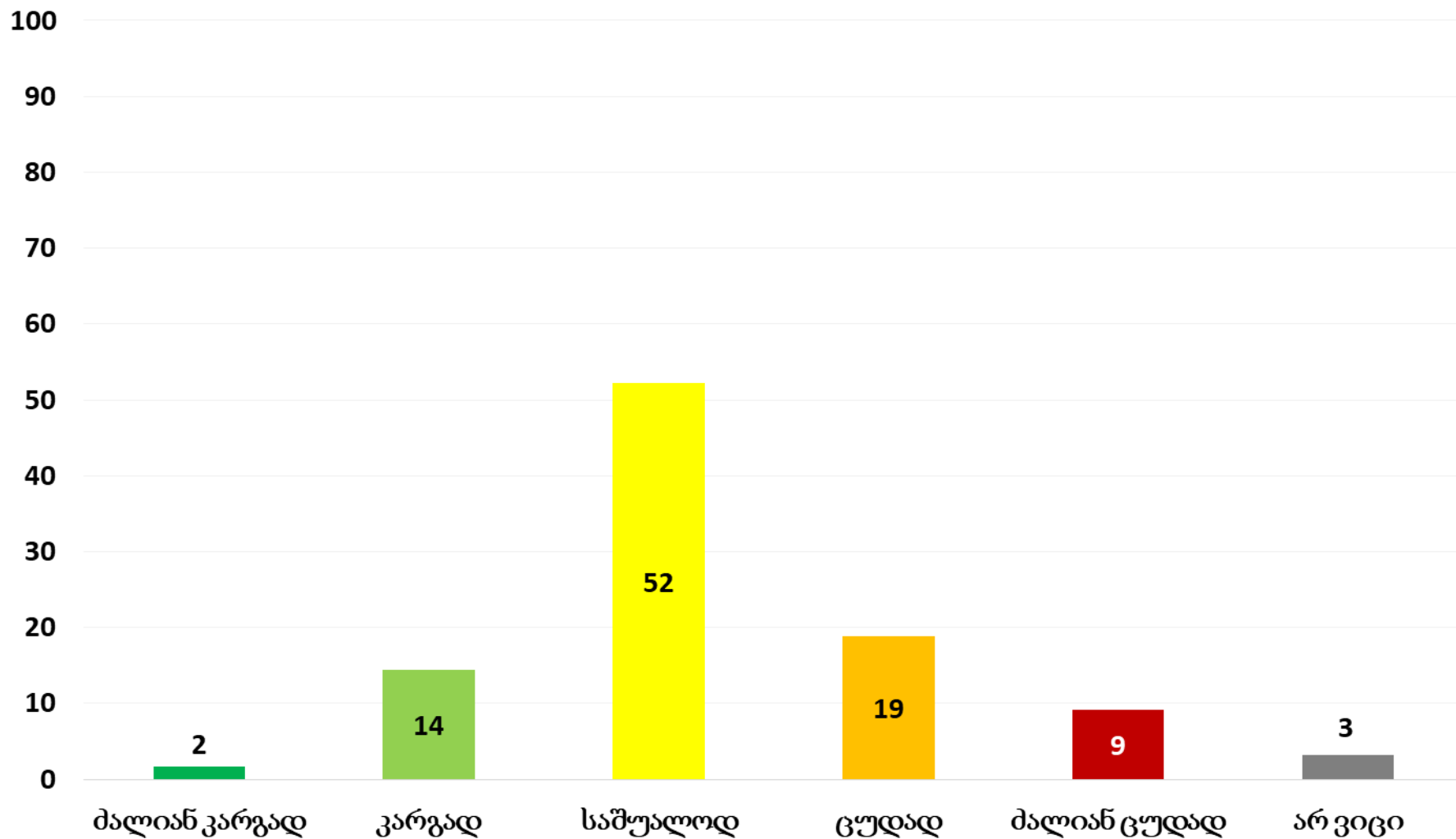

როგორ შეაფასებდით არსებული ადგილობრივი მთავრობის საქმიანობას? (q3 X დასახლების მიხედვით)

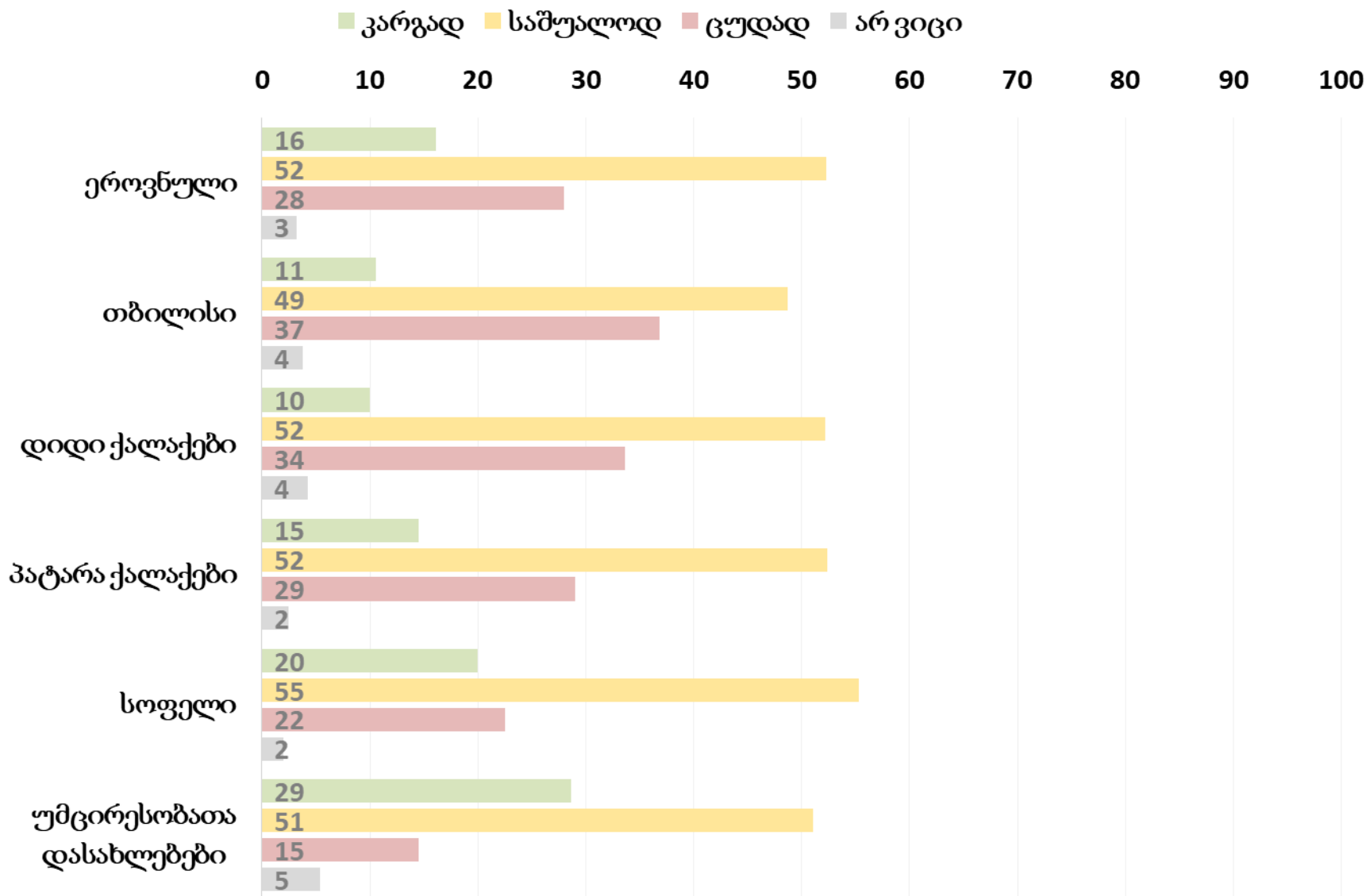

თქვენ ადგილობრივ ხელისუფლებაზე თუ იფიქრებთ (საკრებულო, მერია, გამგეობა), ეთანხმებით თუ არ ეთანხმებით შემდეგს...? (q4)

■ ვეთანხმები ■ არ ვეთანხმები ■ არ ვიცი

0 10 20 30 40 50 60 70 80 90 100

ჩემს ადგილობრივ ხელისუფლებაში პროფესიონალიზმის ნაკლებობაა

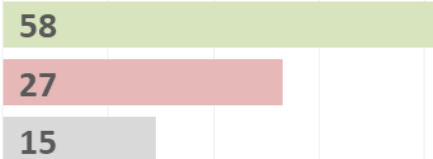

ჩემს ადგილობრივ ხელისუფლებაში ნეპოტიზმის პრობლემა არსებობს

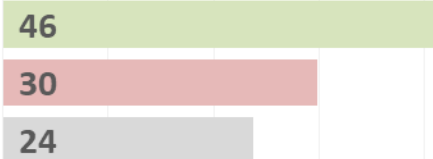

ჩემს ადგილობრივ ხელისუფლებაში კორუფციის პრობლემა არსებობს

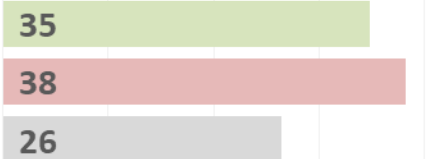

თქვენ ადგილობრივ ხელისუფლებაზე თუ იფიქრებთ
(საკრებულო, მერია, გამგეობა), ეთანხმებით თუ არ ეთანხმებით
შემდეგს...? (q4) თბილისი

■ ვეთანხმები ■ არ ვეთანხმები ■ არ ვიცი ■ უარი პასუხზე

ჩემს ადგილობრივ ხელისუფლებაში
პროფესიონალიზმის ნაკლებობაა.



ჩემს ადგილობრივ ხელისუფლებაში
ნეპოტიზმის პრობლემა არსებობს.

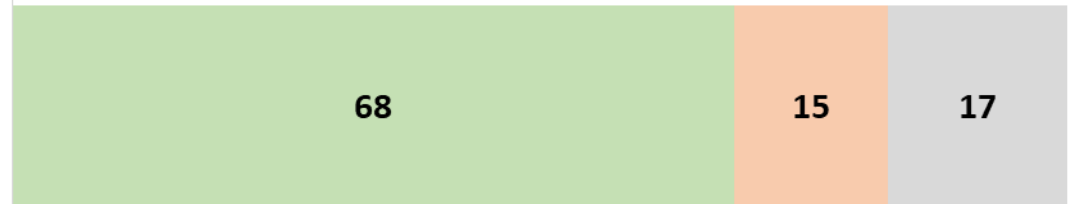

ჩემს ადგილობრივ ხელისუფლებაში
კორუფციის პრობლემა არსებობს.



რამდენად კმაყოფილი ან უკმაყოფილო ხართ შემდეგი დაწესებულებების მუშაობით? (q10)

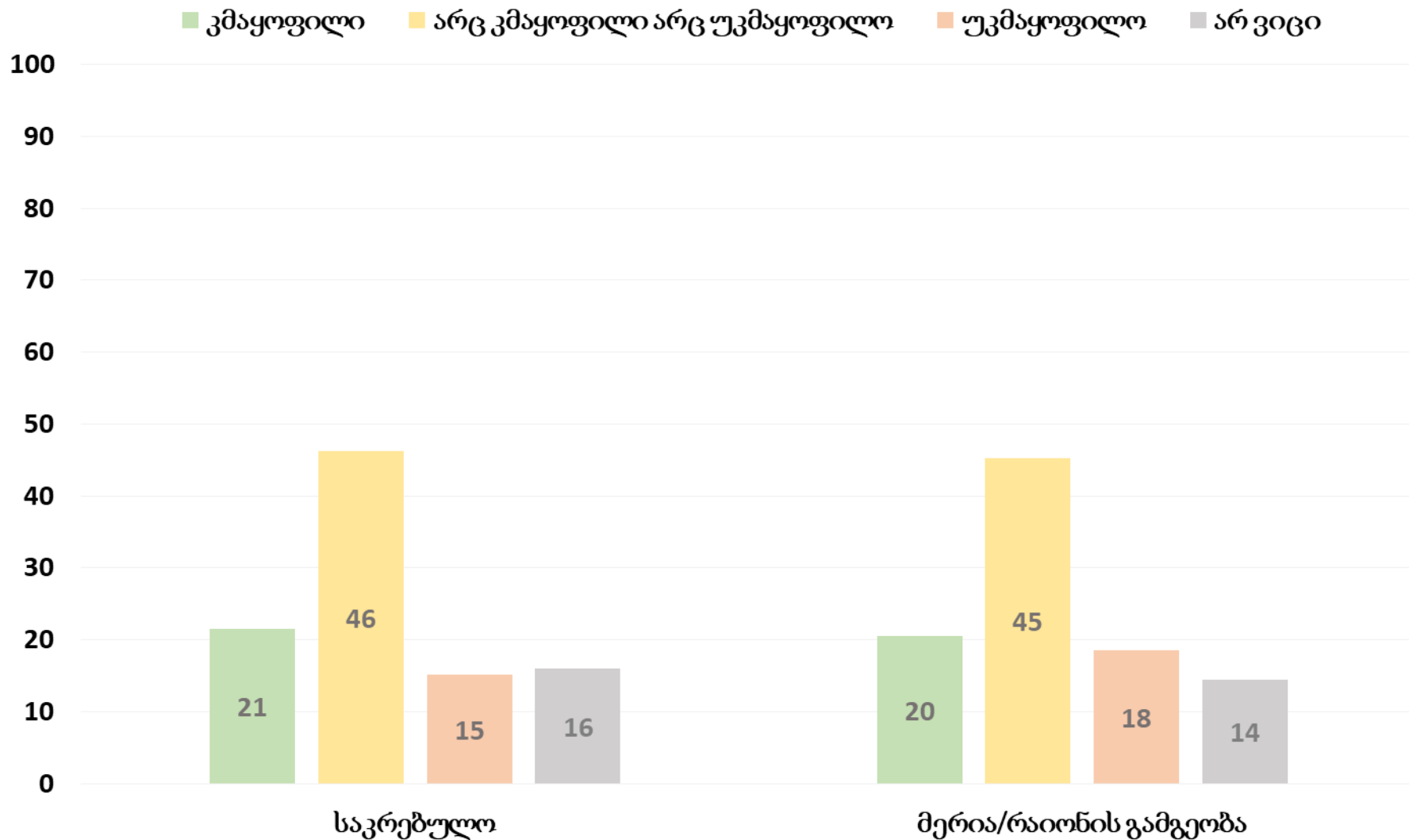

რამდენად კმაყოფილი ან უკმაყოფილო ხართ საკრებულოს მუშაობით? (q10 X დასახლების მიხედვით)

■ კმაყოფილი

■ უკმაყოფილო

■ არც კმაყოფილი არც უკმაყოფილო

■ არ ვიცი

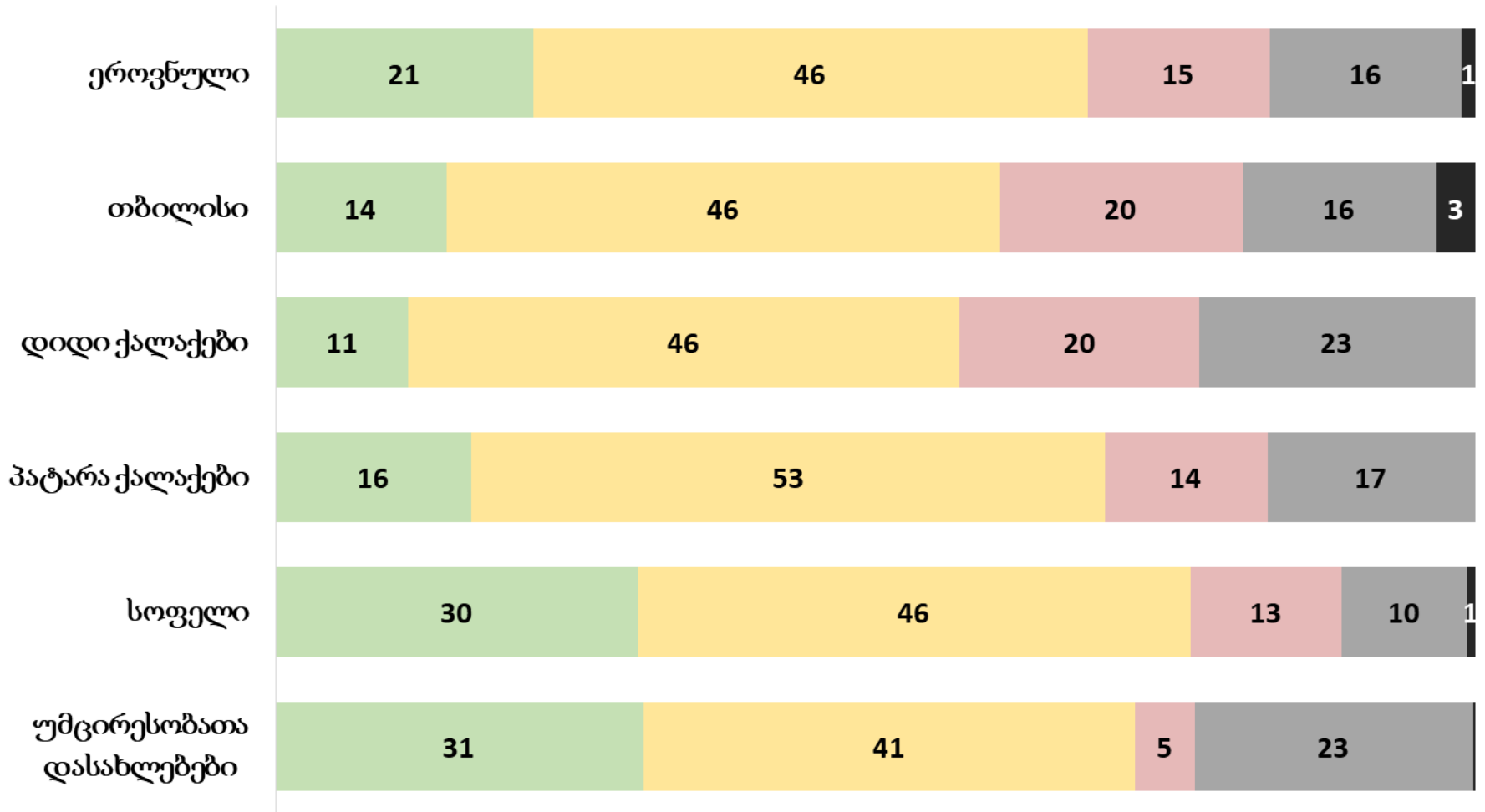

რამდენად კმაყოფილი ან უკმაყოფილო ხართ მერიის/რაიონის გამგეობის მუშაობით? (q10 X დასახლების მიხედვით)

■ კმაყოფილი
■ უკმაყოფილო

■ არც კმაყოფილი არც უკმაყოფილო
■ არ ვიცი

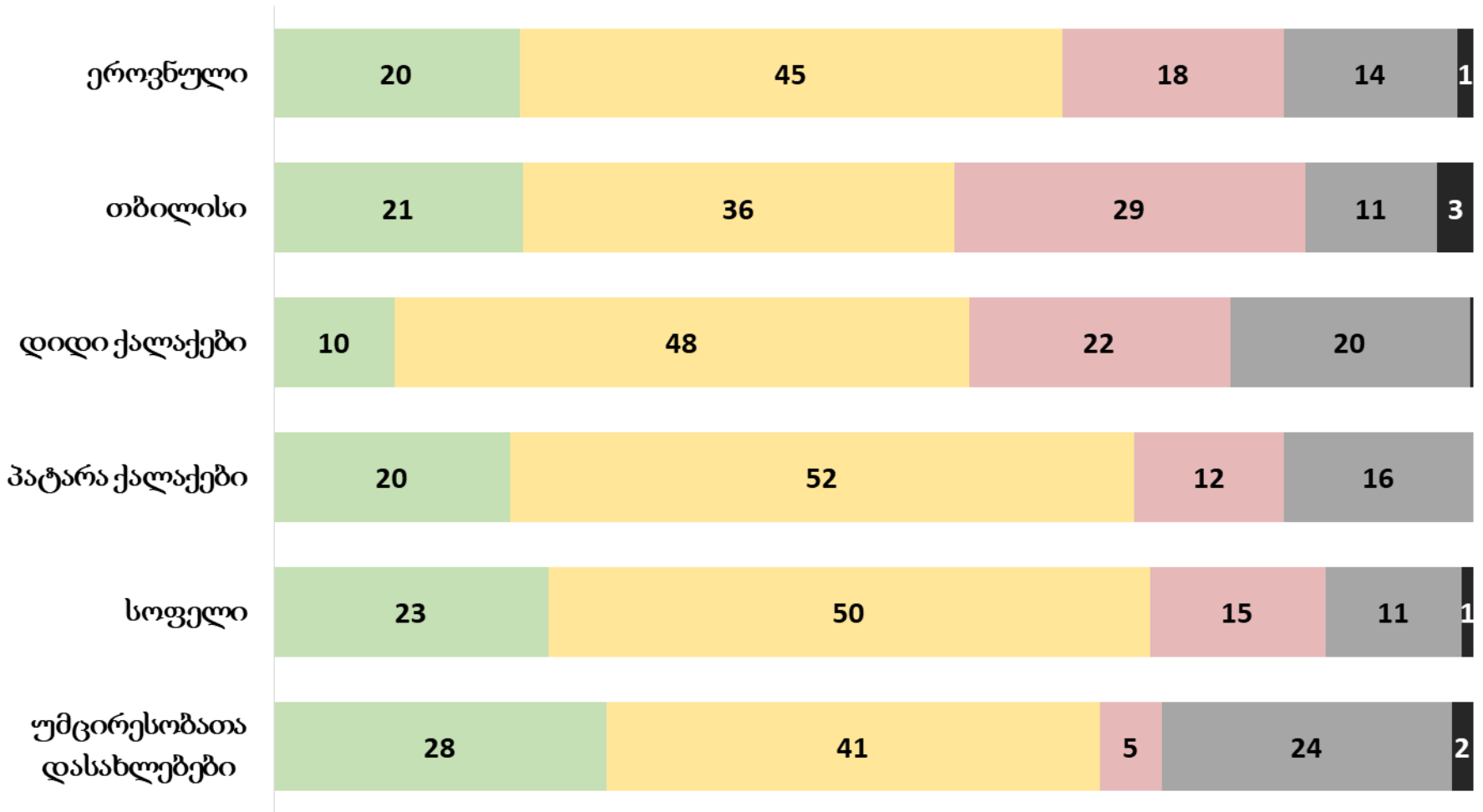

ბოლო 12 თვის მანძილზე გქონიათ თუ არა შეხება შემდეგ დაწესებულებებთან? (q9)

■ დიახ ■ არა ■ არ ვიცი

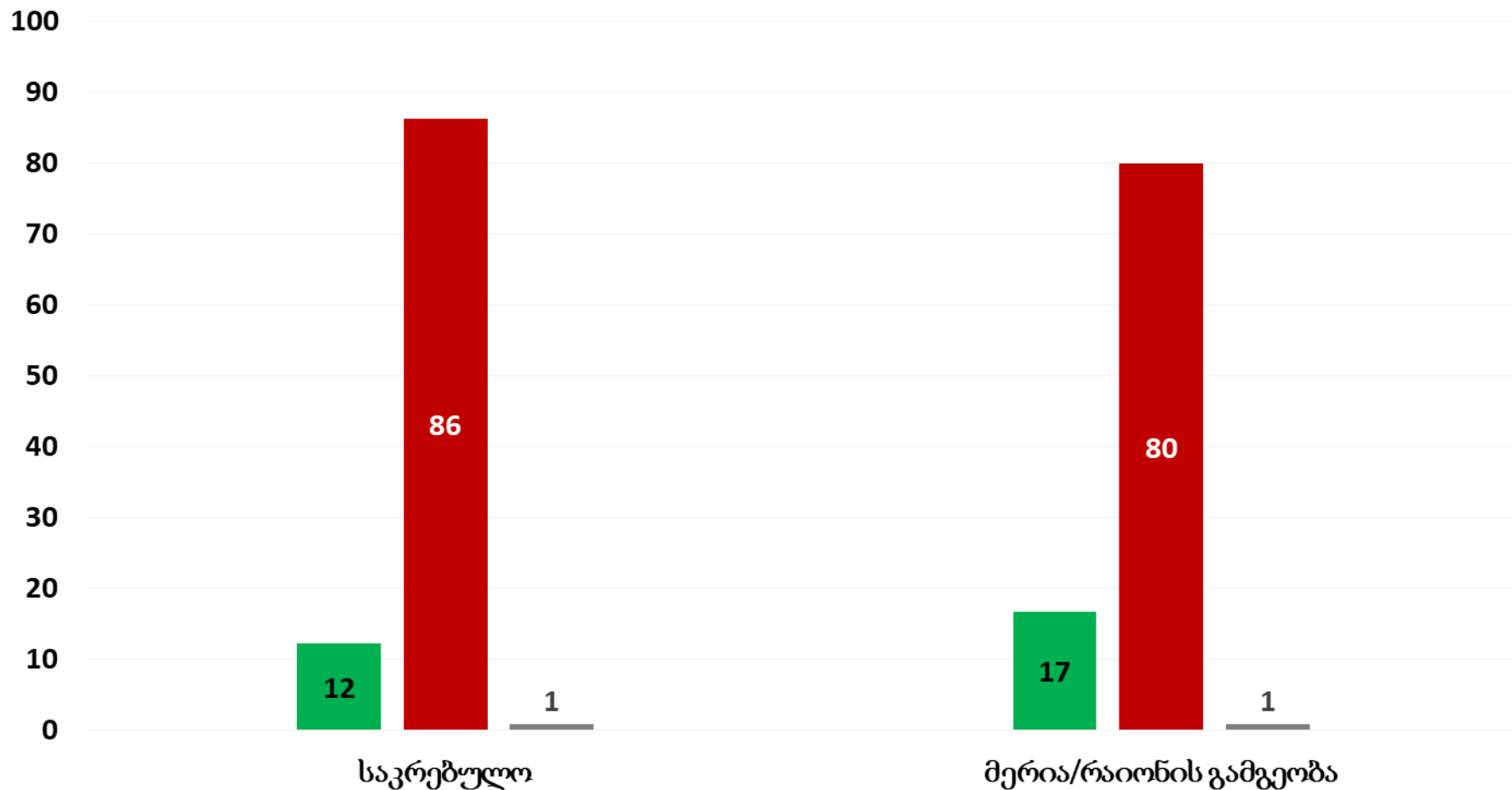

ადგილობრივ ხელისუფლებაში (იგულისხმება საკრებულო, მერია/რაიონის გამგეობა) მომუშავე ხალხი ... (q11) - 22%-დან, ვისაც ჰქონია შეხება

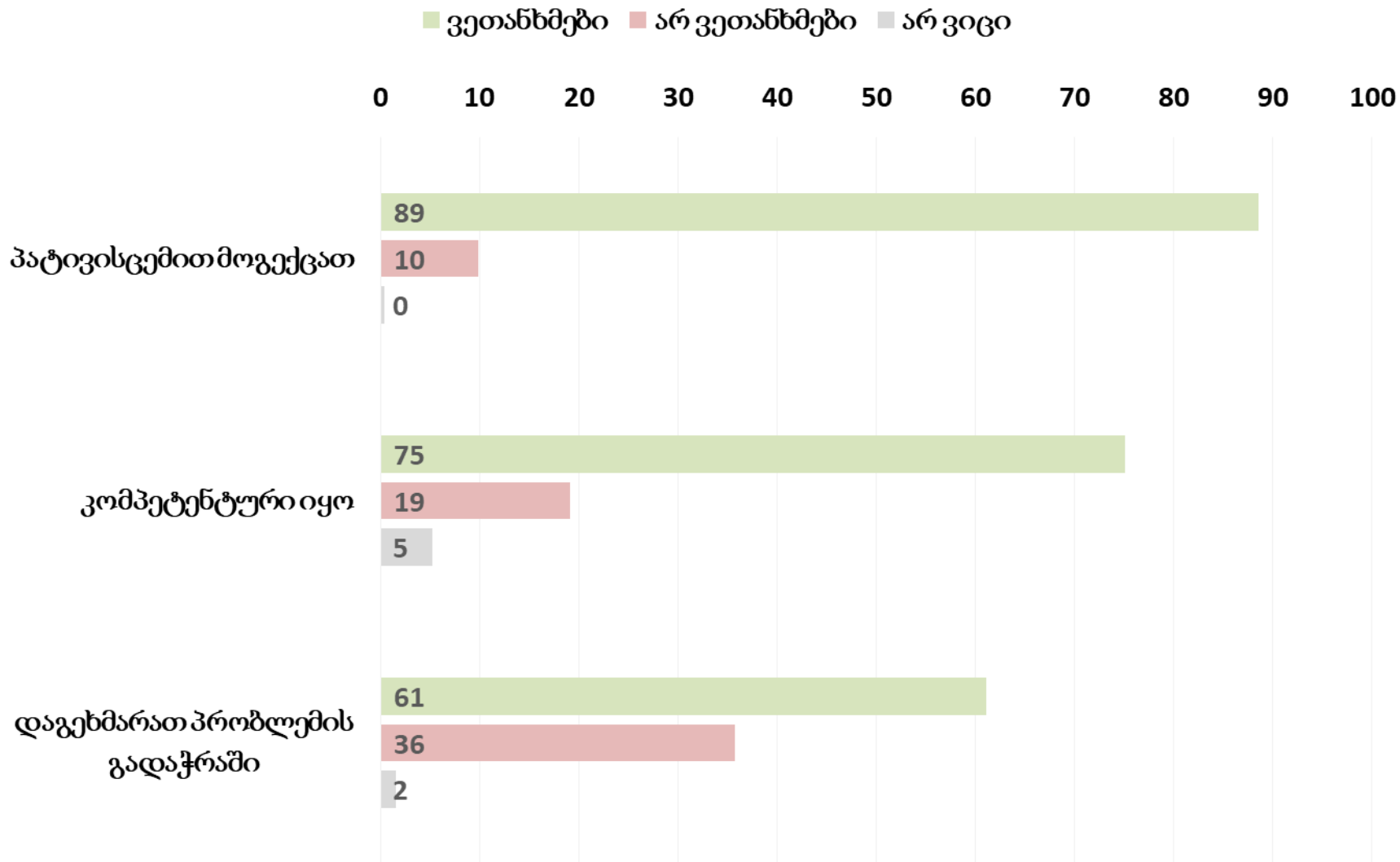

საგარეო პოლიტიკა

მისაღებია თუ არა საქართველოს მთავრობის გაცხადებული მიზანი საქართველო გახდეს ევროკავშირის წევრი? (q15)

● მისაღებია ● მიუღებელია

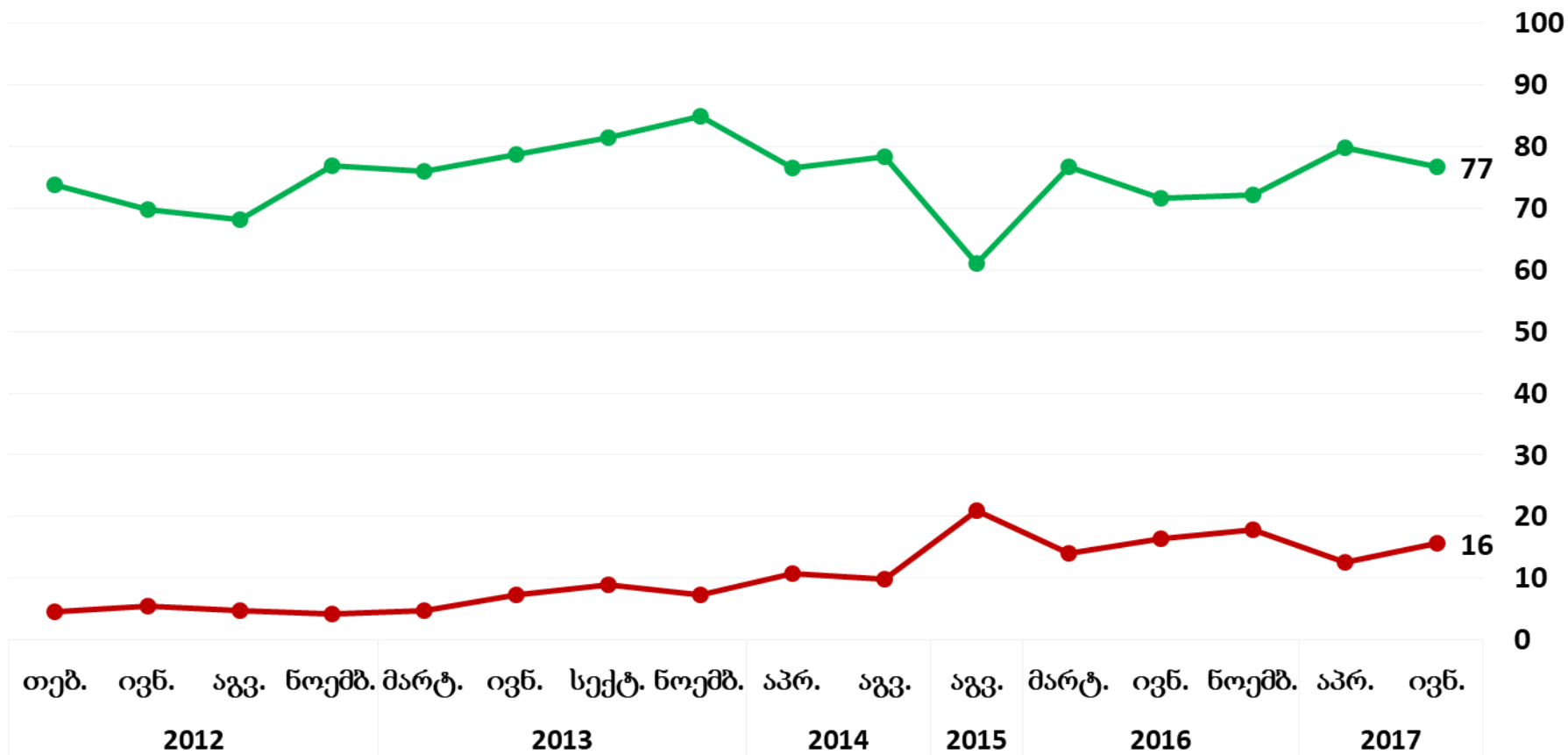

ყველა ტალღა წარმომადგენლობითა ქართულენოვანი მოსახლეობის.
 აგვისტო 2015, 2016 წლის კვლევები და 2017 წლის კვლევები
 ასევე წარმომადგენლობითია უმცირესობათა დასახლებების

მისაღებია თუ არა საქართველოს მთავრობის გაცხადებული
მიზანი საქართველო გახდეს ევროკავშირის წევრი?
(q15 X ასაკის მიხედვით)

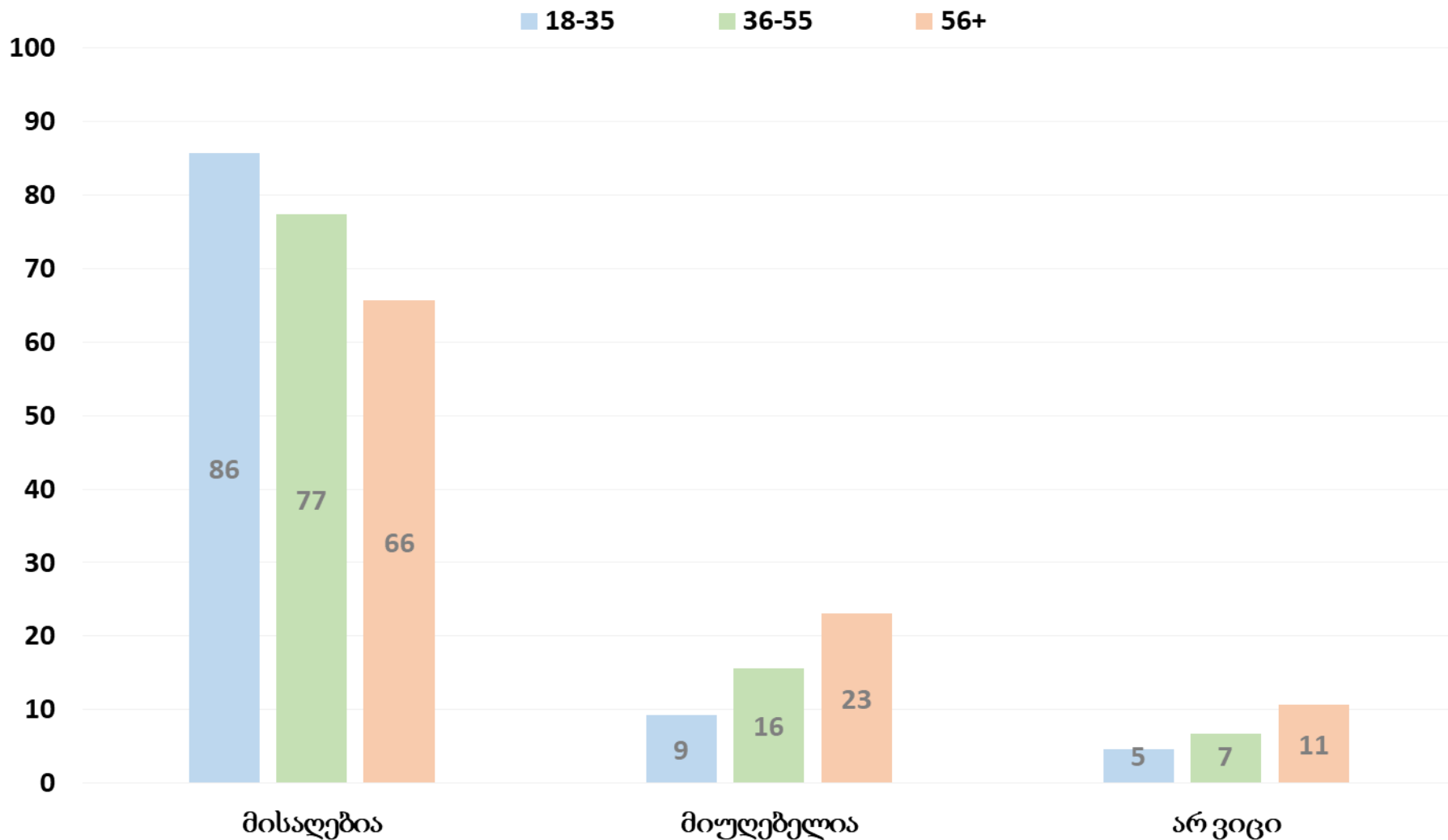

მისაღებია თუ არა საქართველოს მთავრობის გაცხადებული მიზანი საქართველო გახდეს ევროკავშირის წევრი?
(q15 X დასახლების მიხედვით)

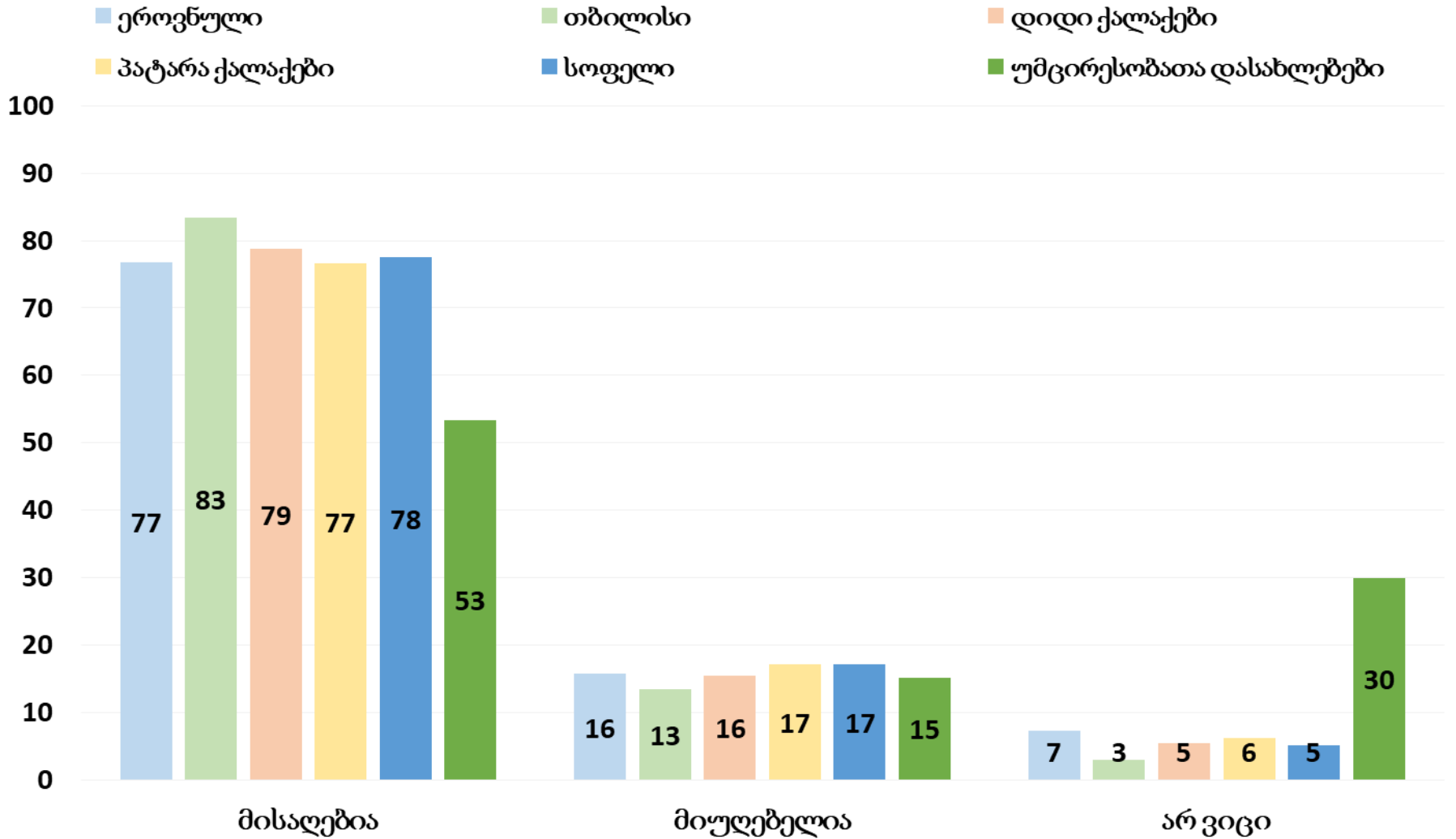

მისაღებია თუ არა საქართველოს მთავრობის გაცხადებული მიზანი საქართველო გახდეს ნატო-ს წევრი? (q16)

● მისაღებია ● მიუღებელია

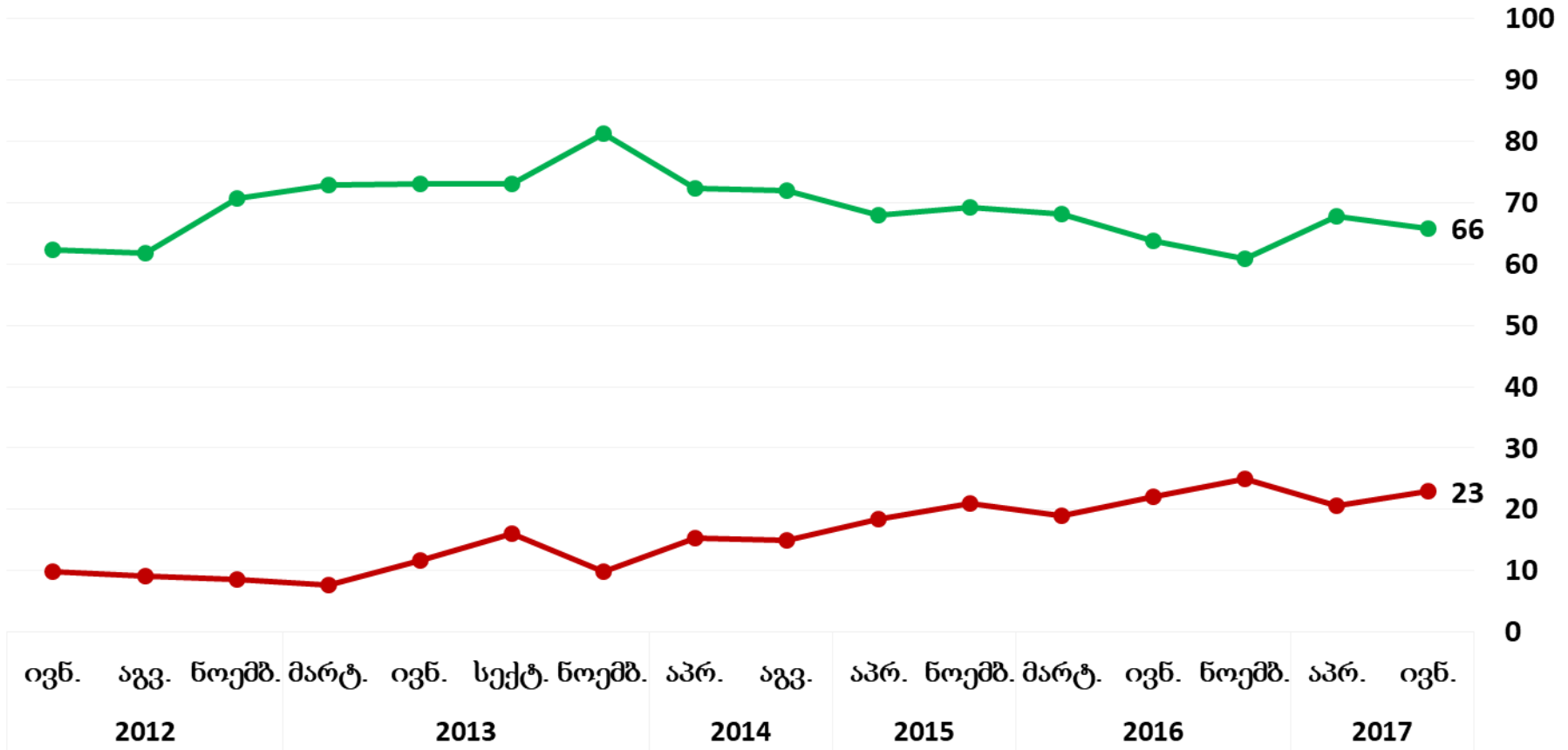

ყველა ტალღა წარმომადგენლობითა ქართულენოვანი მოსახლეობის აგვისტო 2015, 2016 წლის კვლევები და 2017 წლის კვლევები ასევე წარმომადგენლობითია უმცირესობათა დასახლებების

მისაღებია თუ არა საქართველოს მთავრობის გაცხადებული
მიზანი საქართველო გახდეს ნატო-ს წევრი?
(q16 X ასაკის მიხედვით)

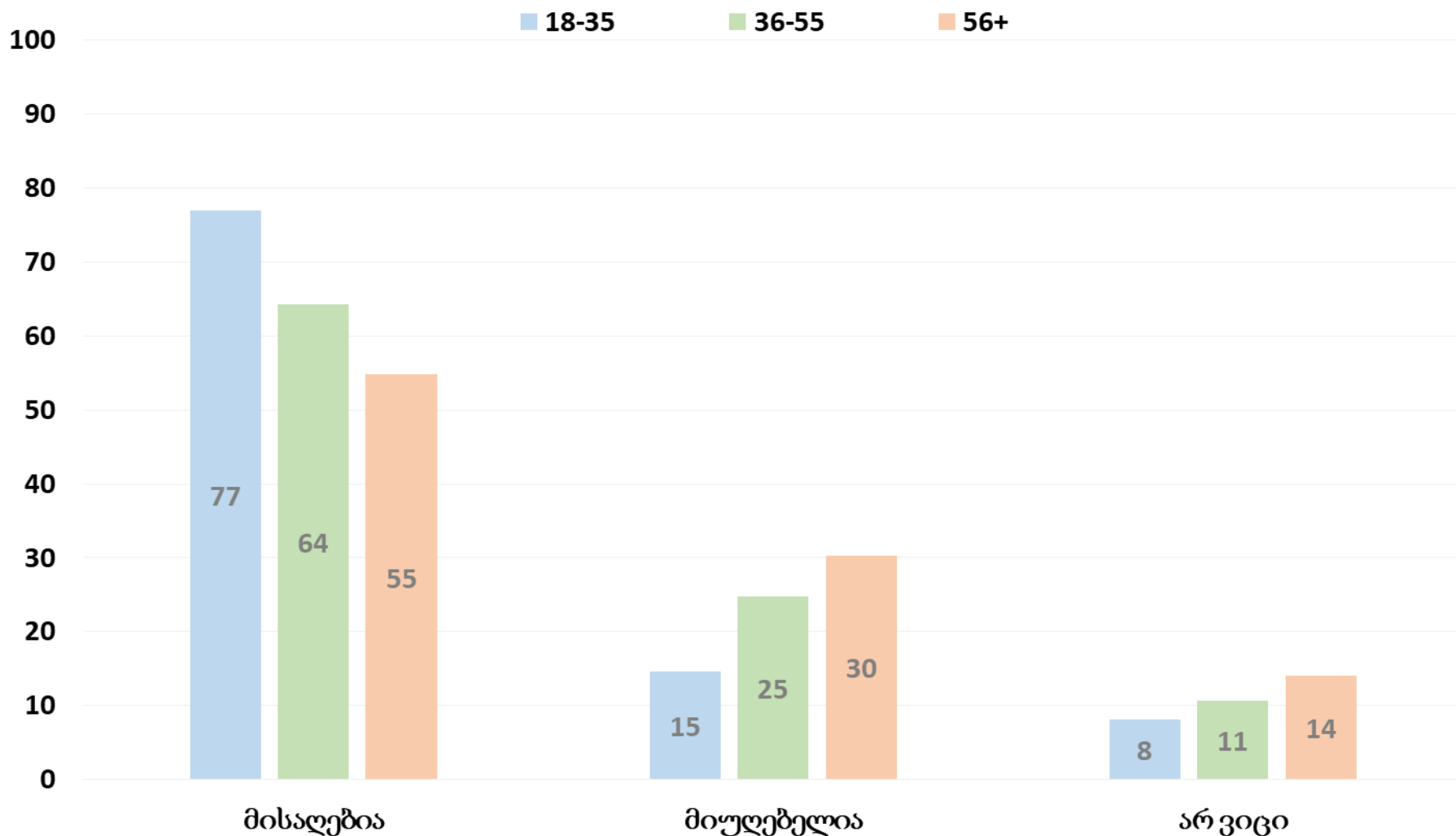

მისაღებია თუ არა საქართველოს მთავრობის გაცხადებული
მიზანი საქართველო გახდეს ნატო-ს წევრი?
(q16 X დასახლების მიხედვით)

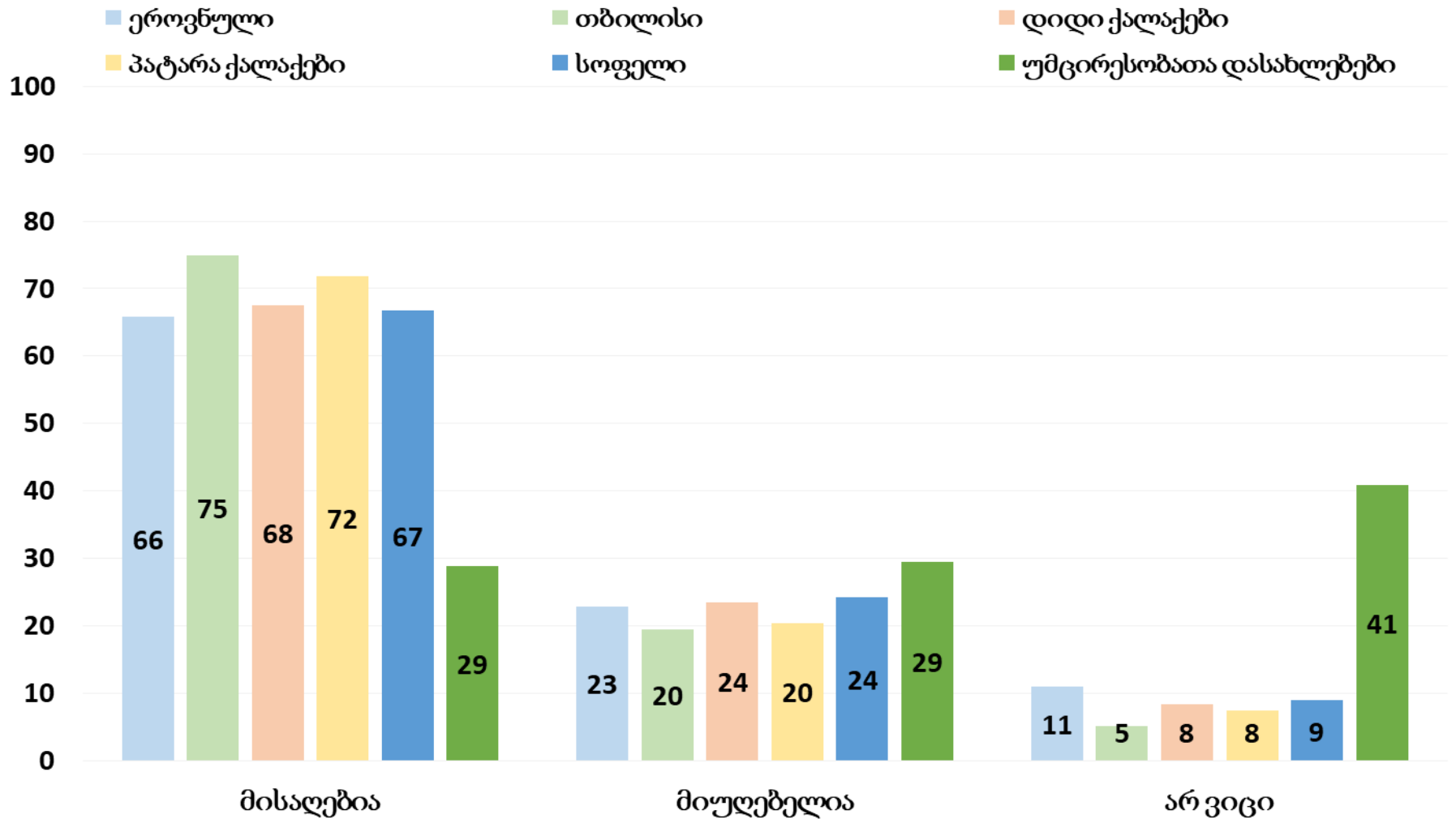

ამ ორი მოსაზრებიდან რომელს ეთანხმებით? (q17)

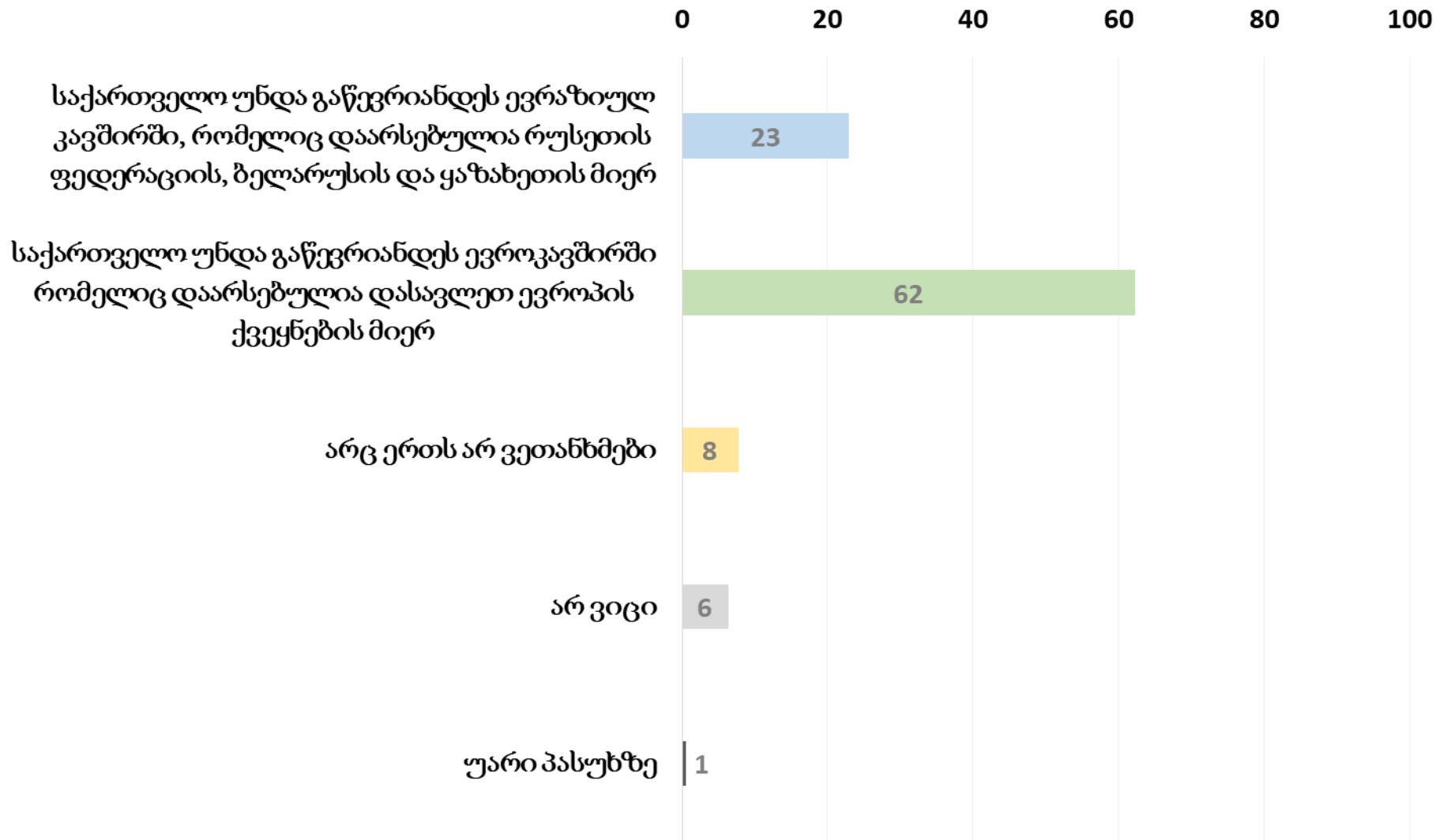

ამ ორი მოსაზრებიდან რომელს ეთანხმებით? (q17)

- საქართველო უნდა გაწევრიანდეს ევრაზიულ კავშირში, რომელიც დაარსებულია რუსეთის ფედერაციის, ბელარუსის და ყაზახეთის მიერ
- საქართველო უნდა გაწევრიანდეს ევროკავშირში რომელიც დაარსებულია დასავლეთ ევროპის ქვეყნების მიერ
- არც ერთს არ ვეთანხმები

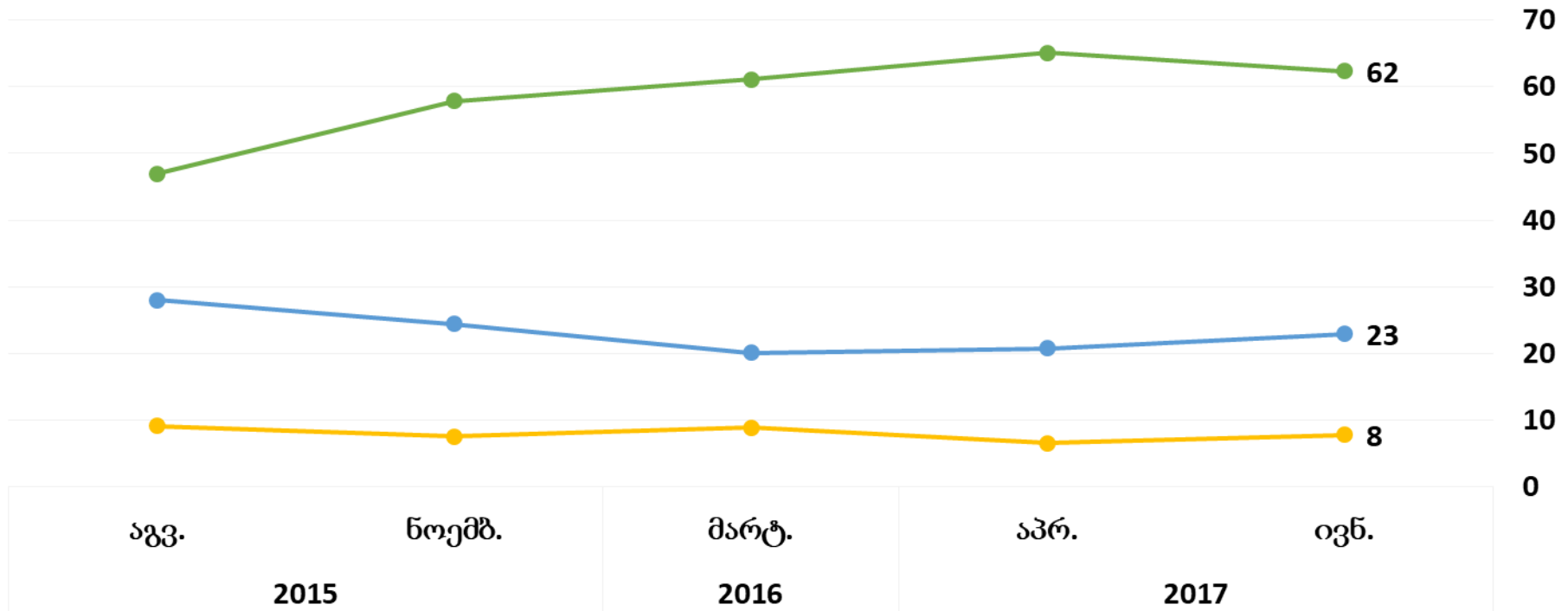

ყველა ტალღა წარმომადგენლობითა ქართულენოვანი მოსახლეობის.
 აგვისტო 2015, მარტი 2016 და 2017 წლის კვლევები
 ასევე წარმომადგენლობითა უმცირესობათა დასახლებების

ამ ორი მოსაზრებიდან რომელს ეთანხმებით? (q17 X ასაკის მიხედვით)

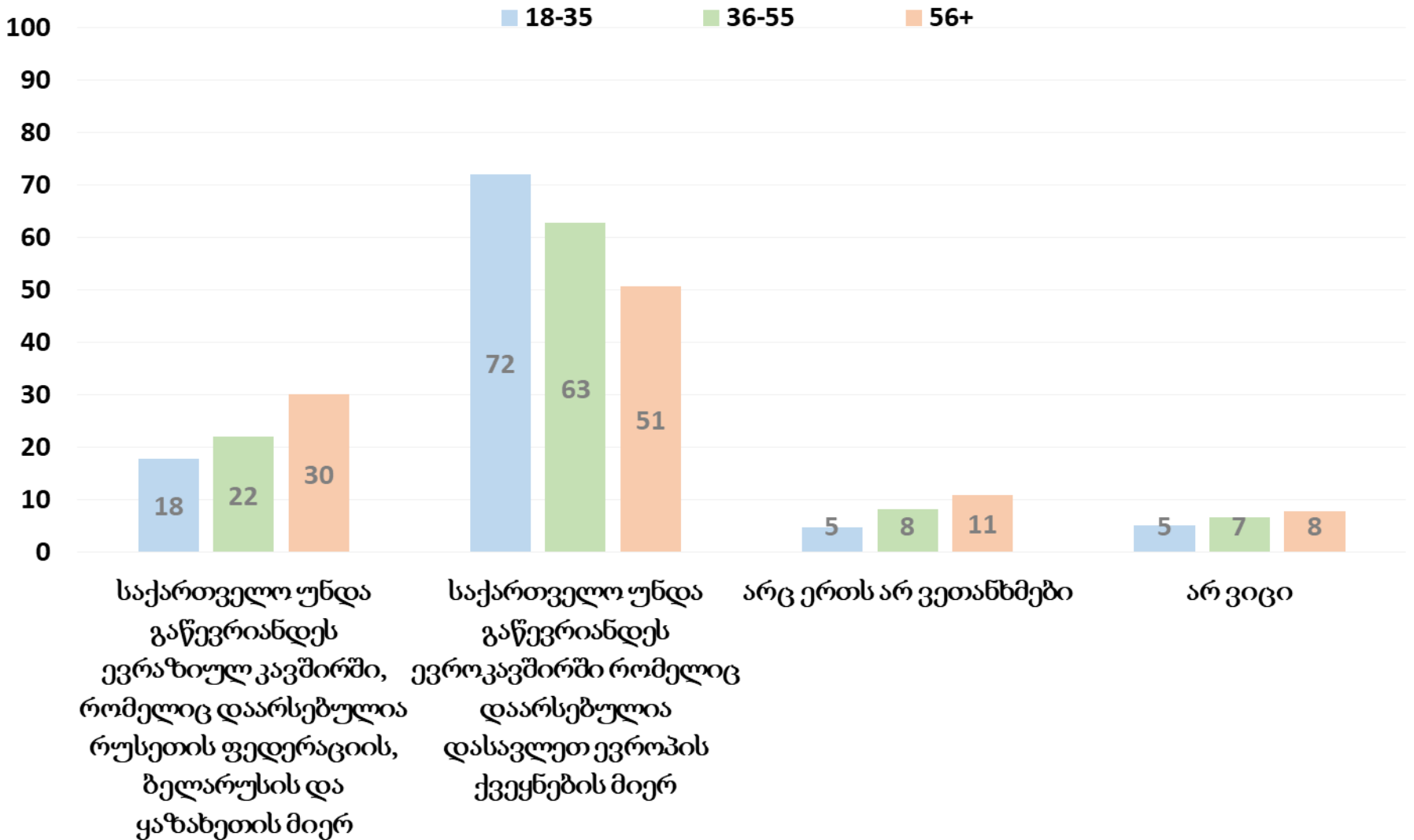

ამ ორი მოსაზრებიდან რომელს ეთანხმებით? (q17 X დასახლების მიხედვით)

ეროვნული თბილისი დიდი ქალაქები პატარა ქალაქები სოფელი უმცირესობათა დასახლ.

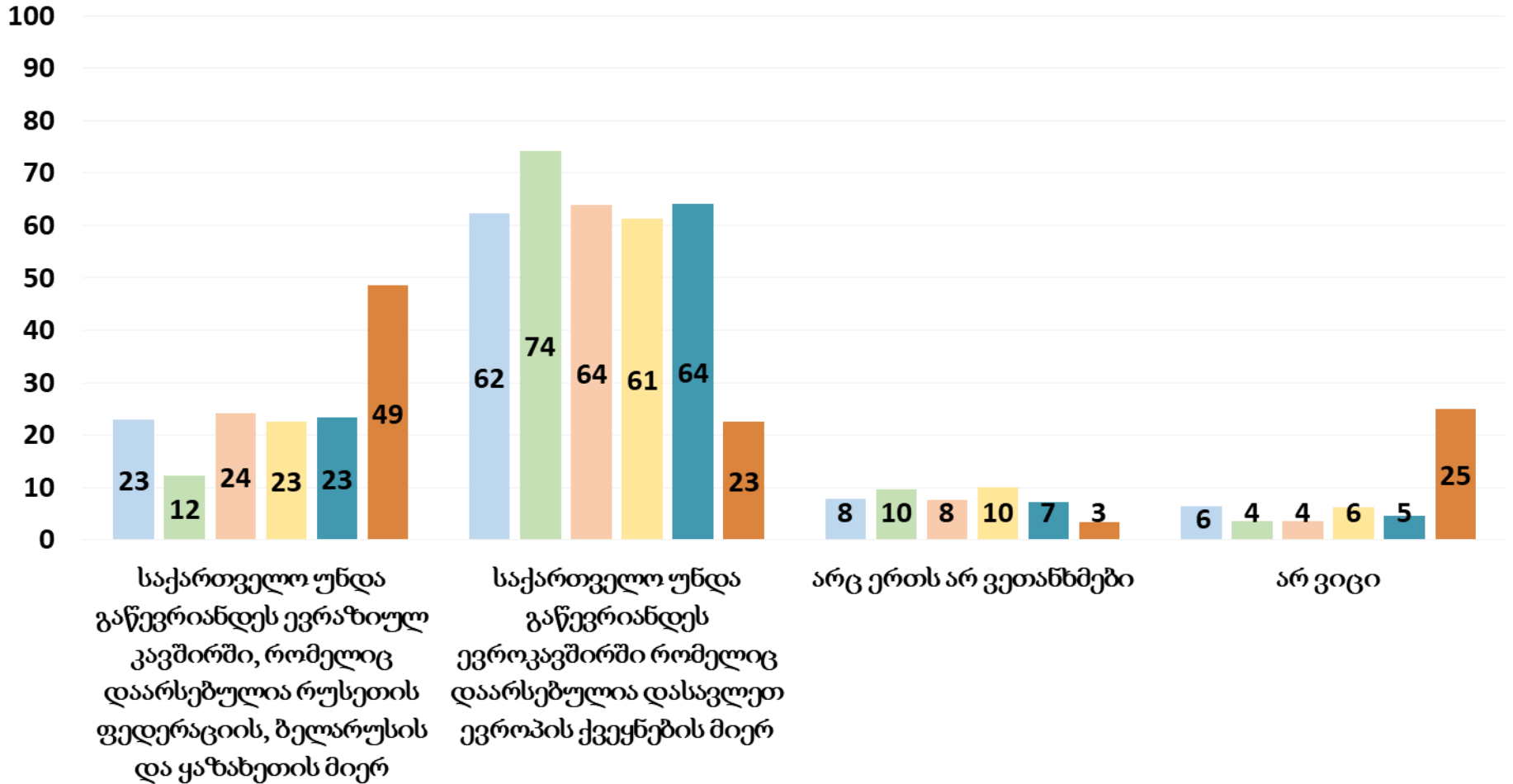

გსმენიათ თუ არა ვიზალიბერალიზაციის შესახებ, რომელიც საქართველოს მოქალაქეებს ევროკავშირის წევრ უმეტეს ქვეყნებში უვიზოდ მოგზაურობის საშუალებას მისცემს? (q18)

■ ივნისი 2017

■ აპრილი 2017

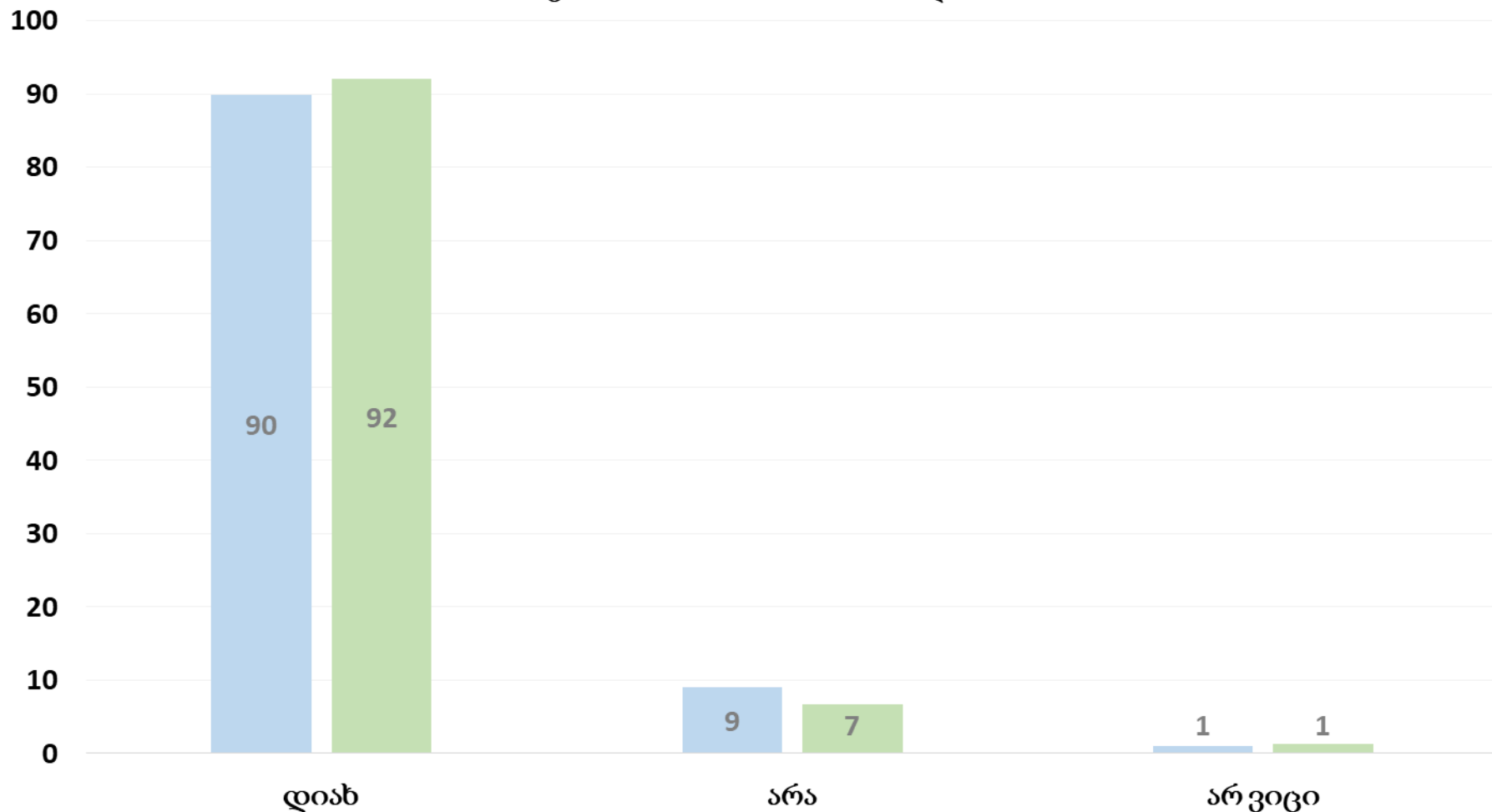

გსმენიათ თუ არა ვიზალიზერალიზაციის შესახებ, რომელიც
საქართველოს მოქალაქეებს ევროკავშირის წევრ უმეტეს ქვეყნებში
უვიზოდ მოგზაურობის საშუალებას მისცემს?
(q18 X დასახლების მიხედვით)

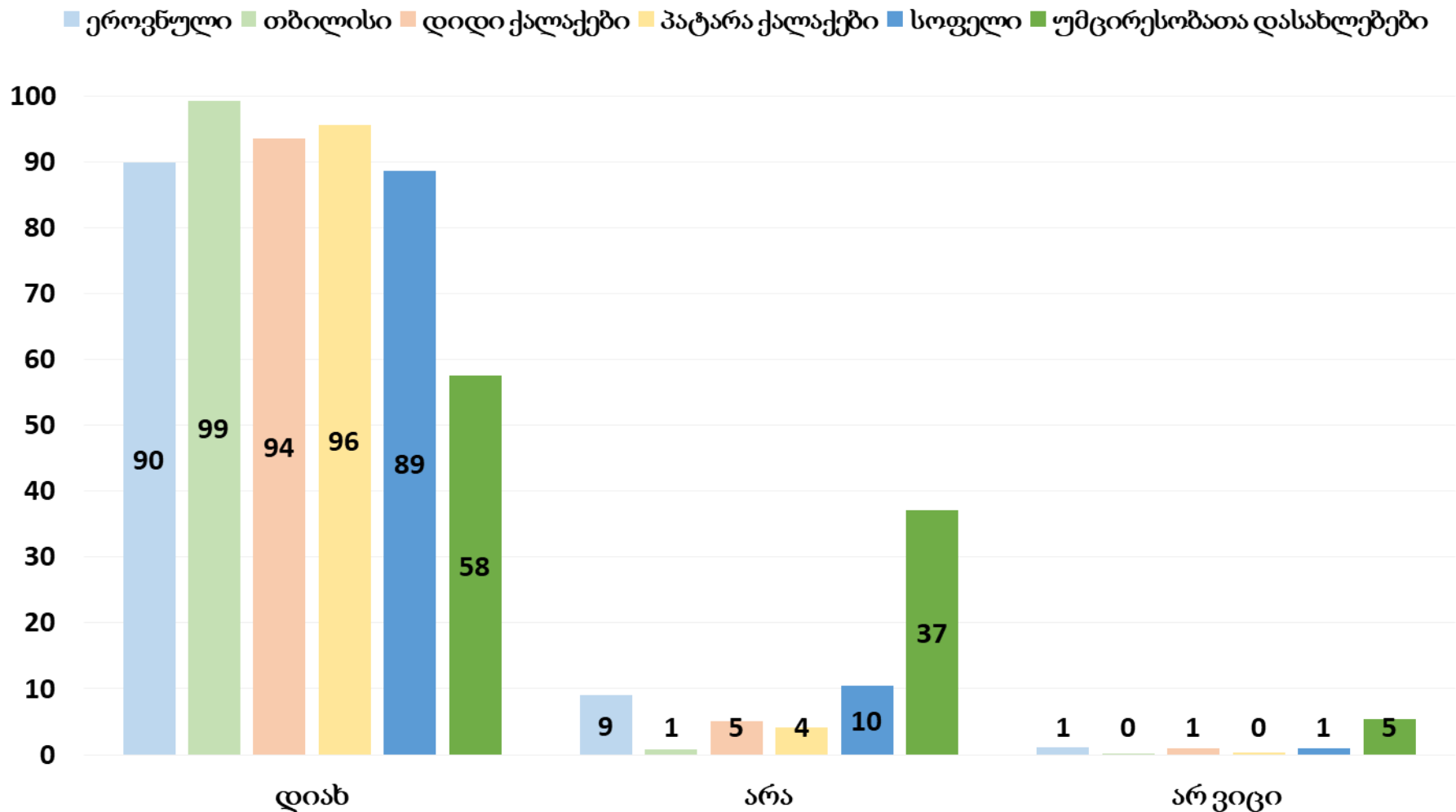

თუ დიახ, როგორ ფიქრობთ, გაქვთ თუ არა საკმარისი ინფორმაცია
უვიზო მიმოსვლის პროცედურების/წესების შესახებ?
(q19) - მათგან, ვისაც სმენია უვიზო მიმოსვლის შესახებ

■ ივნისი 2017

■ აპრილი 2017

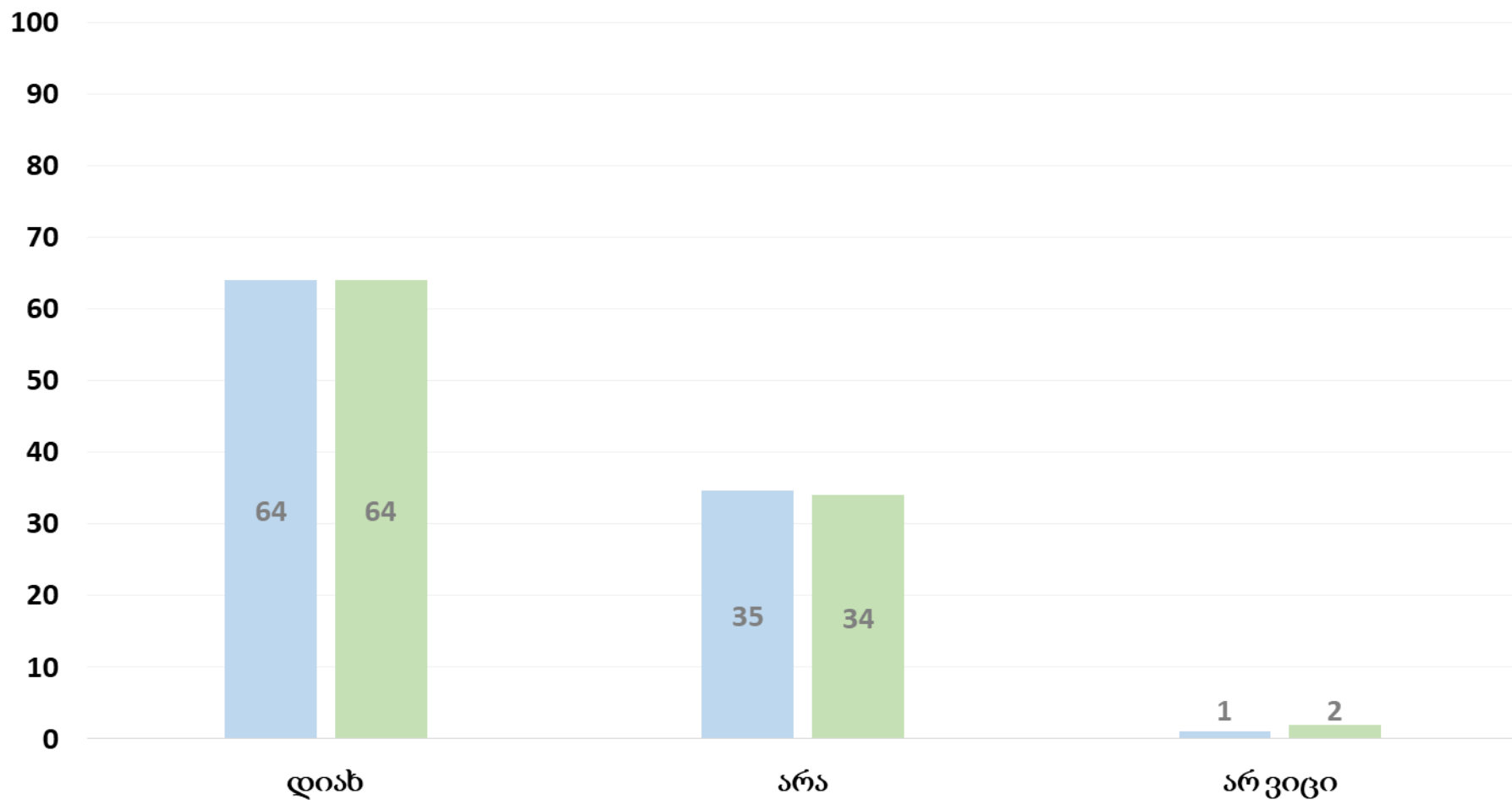

თუ დიახ, როგორ ფიქრობთ, გაქვთ თუ არა საკმარისი ინფორმაცია უვიზო მიმოსვლის პროცედურების/წესების შესახებ? (q19 X დასახლების მიხედვით) - მათგან, ვისაც სმენია საქართველოს მოქალაქეებისთვის უვიზო მიმოსვლის შესახებ

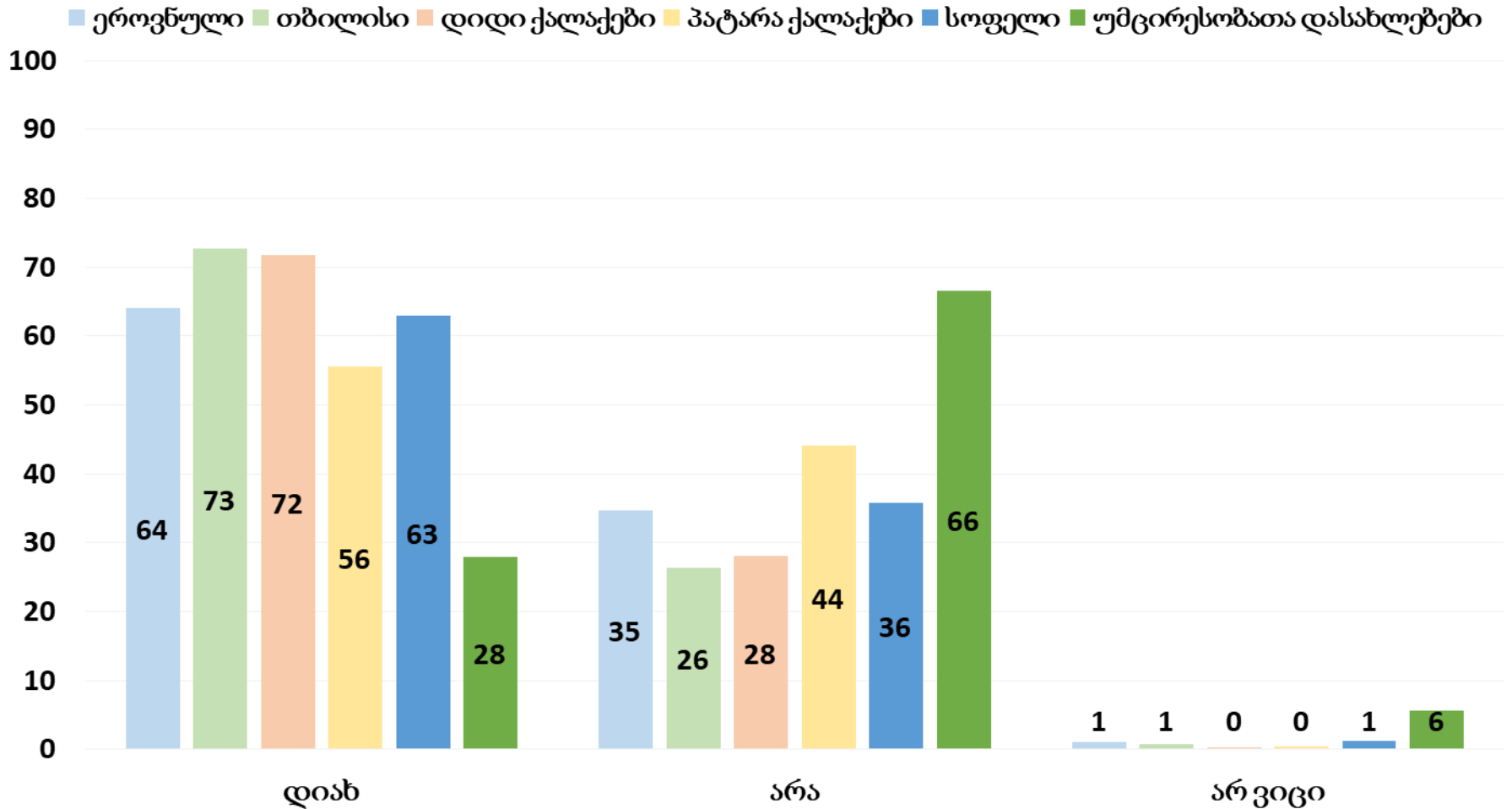

ეთანხმებით თუ არა იმ მოსაზრებას, რომ უვიზო მიმოსვლა სარგებელს მოუტანს თქვენნაირ ხალხს? (q20)

■ ივნისი 2017

■ აპრილი 2017

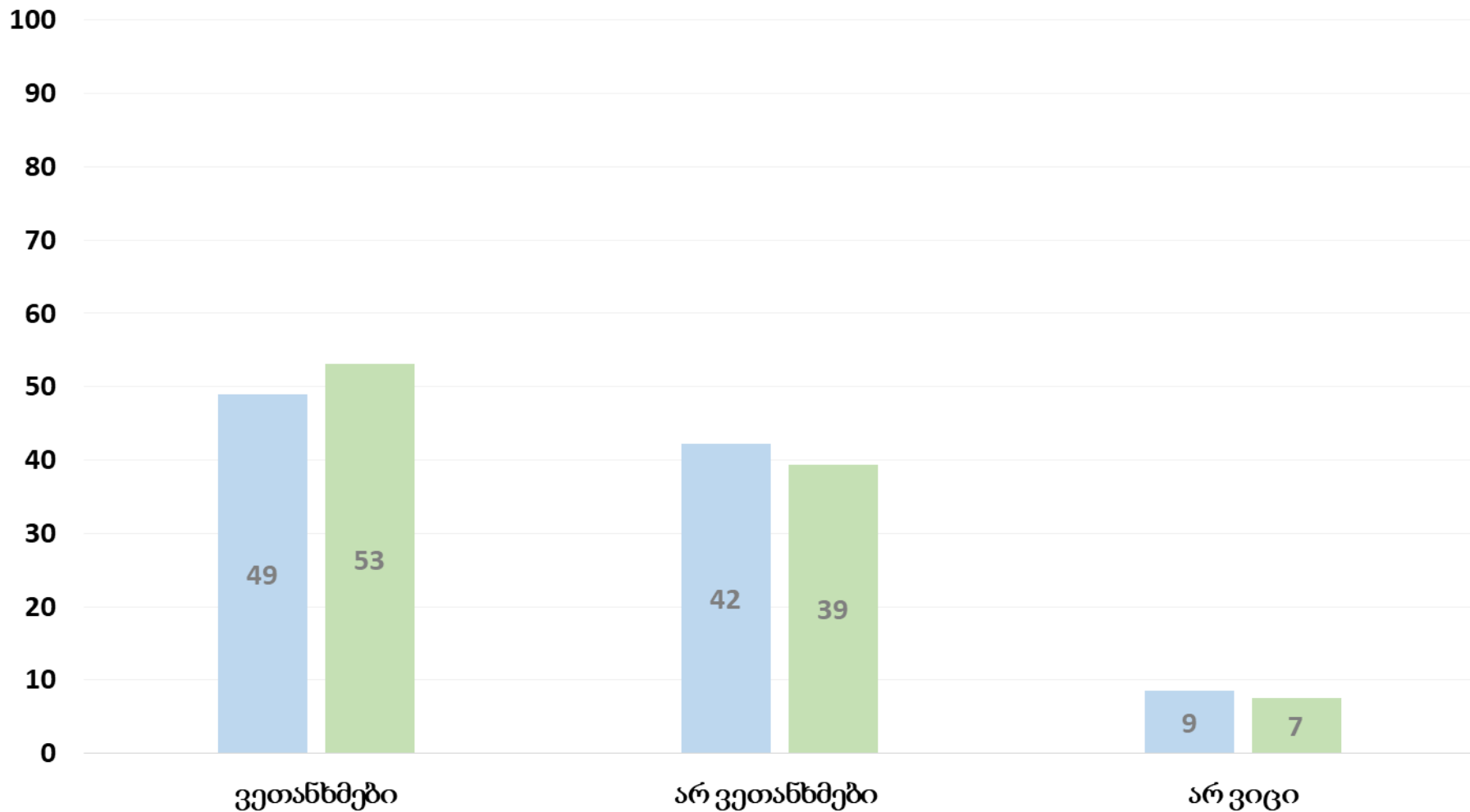

ეთანხმებით თუ არა იმ მოსაზრებას, რომ უვიზო მიმოსვლა
სარგებელს მოუტანს თქვენსაირ ხალხს?
(q20 X ასაკის მიხედვით)

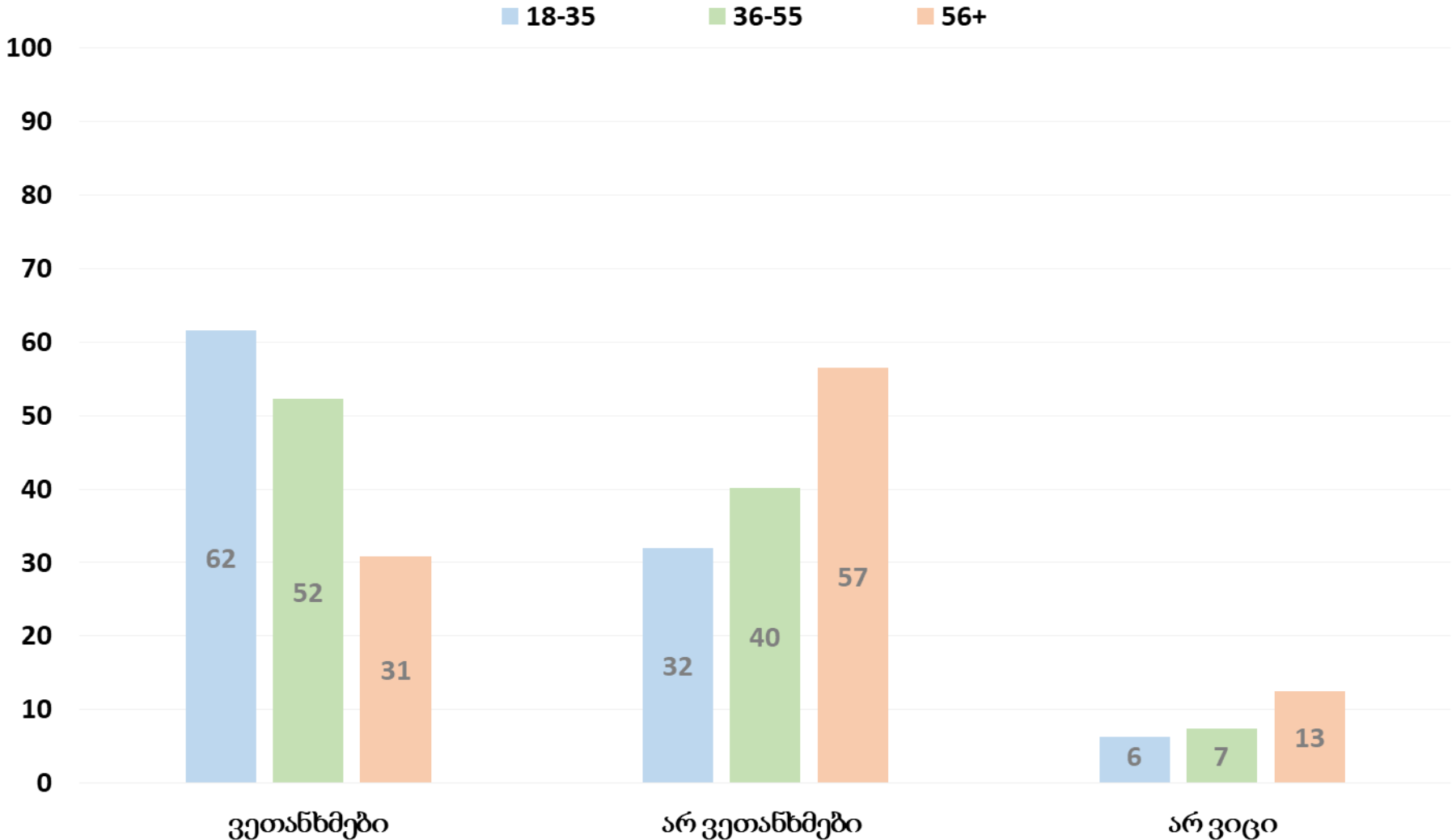

ეთანხმებით თუ არა იმ მოსაზრებას, რომ უვიზო მიმოსვლა
სარგებელს მოუტანს თქვენნაირ ხალხს?
(q20 X დასახლების მიხედვით)

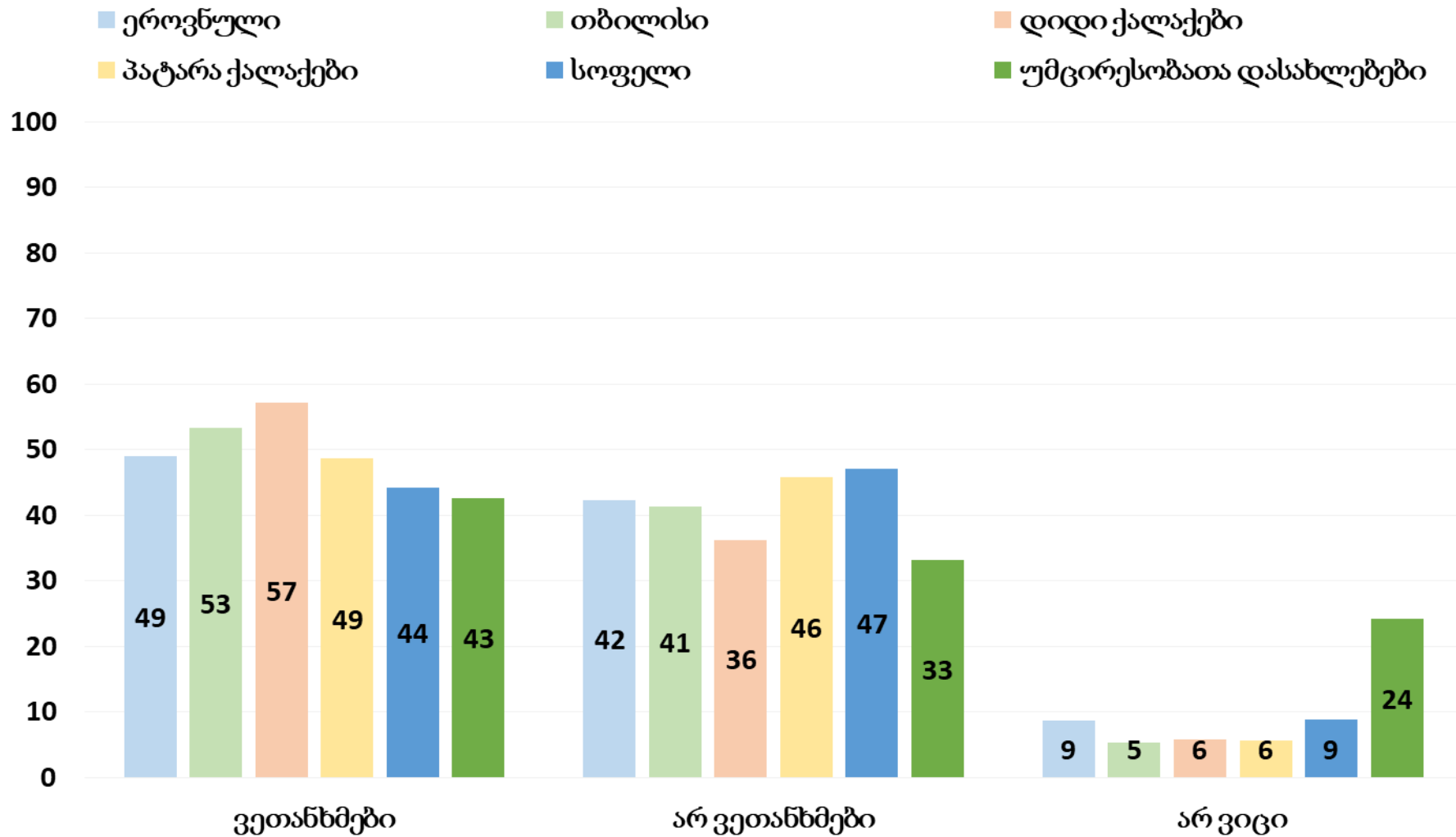

**მიმდინარე მოვლენები
და
რეფორმები**

საქართველოში შრომით უფლებებზე თუ ვიფიქრებთ, ეთანხმებით, თუ არ ეთანხმებით, რომ ზოგადად, საქართველოში ...? (q45)

■ ვეთანხმები ■ არ ვეთანხმები ■ არ ვიცი

0 10 20 30 40 50 60 70 80 90 100

მოქალაქესა და დამსაქმებელს შორის
დავების უმეტესობაში სასამართლო
უპირატესობას დამსაქმებლებს
ანიჭებს



შრომითი უფლებები კარგად არის
დაცული სახელმწიფო
დაწესებულებებში



შრომითი უფლებები კარგად არის
დაცული კერძო სექტორში

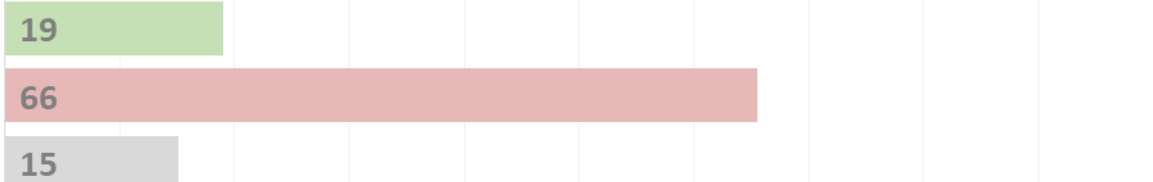

მუშების (ანუ მათი, ვინც ფიზიკურ
შრომას ასრულებს) სამუშაო
პირობები უსაფრთხოა

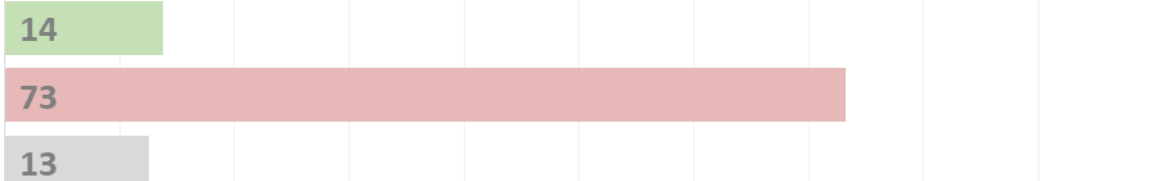

საქართველოში შრომით უფლებებზე თუ ვიფიქრებთ,
ეთანხმებით, თუ არ ეთანხმებით, რომ ზოგადად, საქართველოში..?
(q45) თბილისი

■ ვეთანხმები ■ არ ვეთანხმები ■ არ ვიცი

0 10 20 30 40 50 60 70 80 90 100

მოქალაქესა და დამსაქმებელს შორის
დავების უმეტესობაში სასამართლო
უპირატესობას დამსაქმებლებს
ანიჭებს



შრომითი უფლებები კარგად არის
დაცული სახელმწიფო
დაწესებულებებში



შრომითი უფლებები კარგად არის
დაცული კერძო სექტორში



მუშების (ანუ მათი, ვინც ფიზიკურ
შრომას ასრულებს) სამუშაო პირობები
უსაფრთხოა



თქვენს უბანში ბოლოდროინდელ მშენებლობებზე თუ იფიქრებთ, ეთანხმებით თუ არ ეთანხმებით, რომ ...? (q46)

კითხვა დაისვა მხოლოდ ქალაქებში

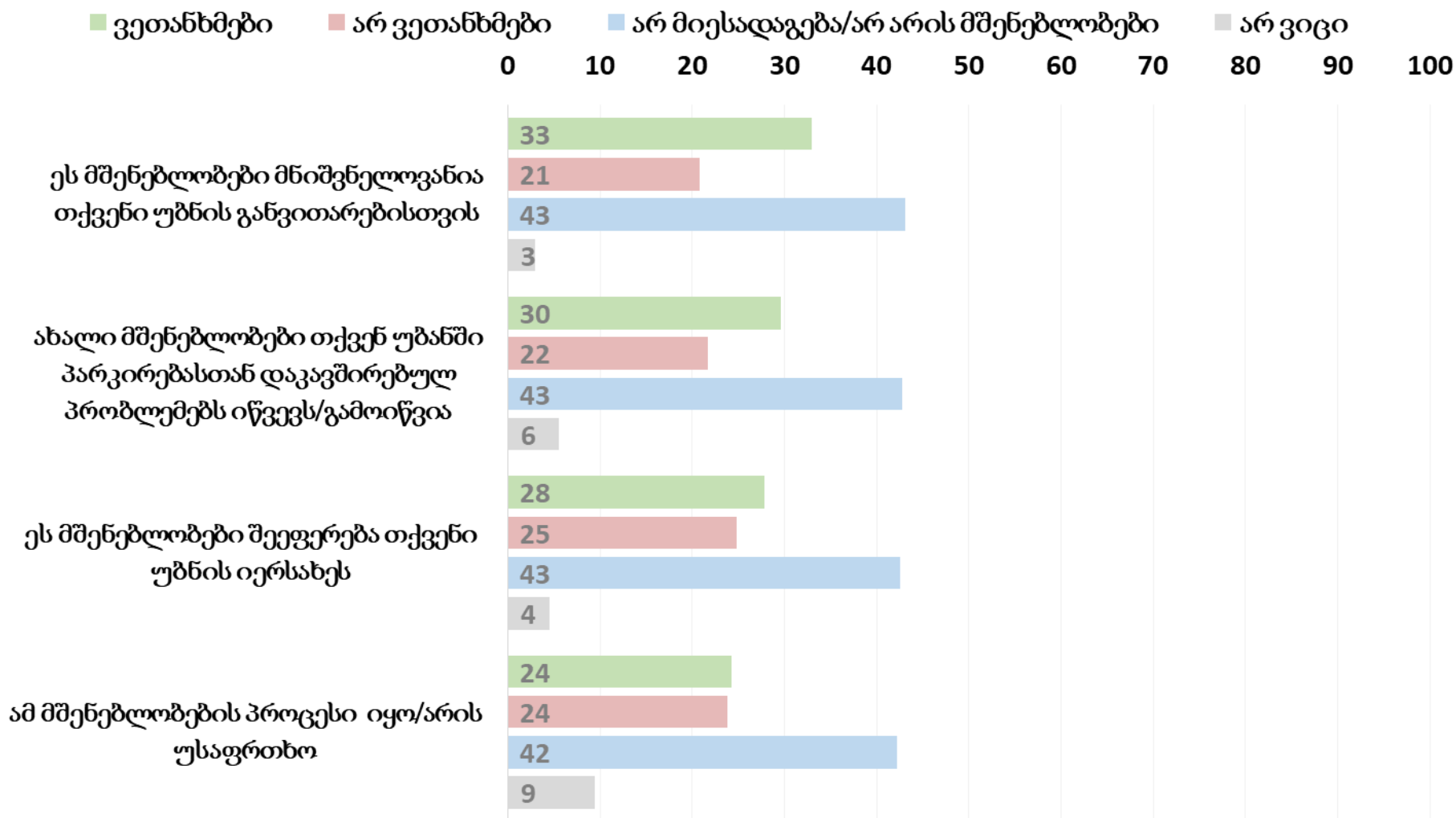

თქვენს უბანში ბოლოდროინდელ მშენებლობებზე თუ იფიქრებთ, ეთანხმებით თუ არ ეთანხმებით, რომ ...?
(q46 X დასახლების მიხედვით) ნაწილი 1

■ ვეთანხმები ■ არ ვეთანხმები ■ არ მიესადაგება/არ არის მშენებლობები ■ არ ვიცი ■ უარი პასუხზე

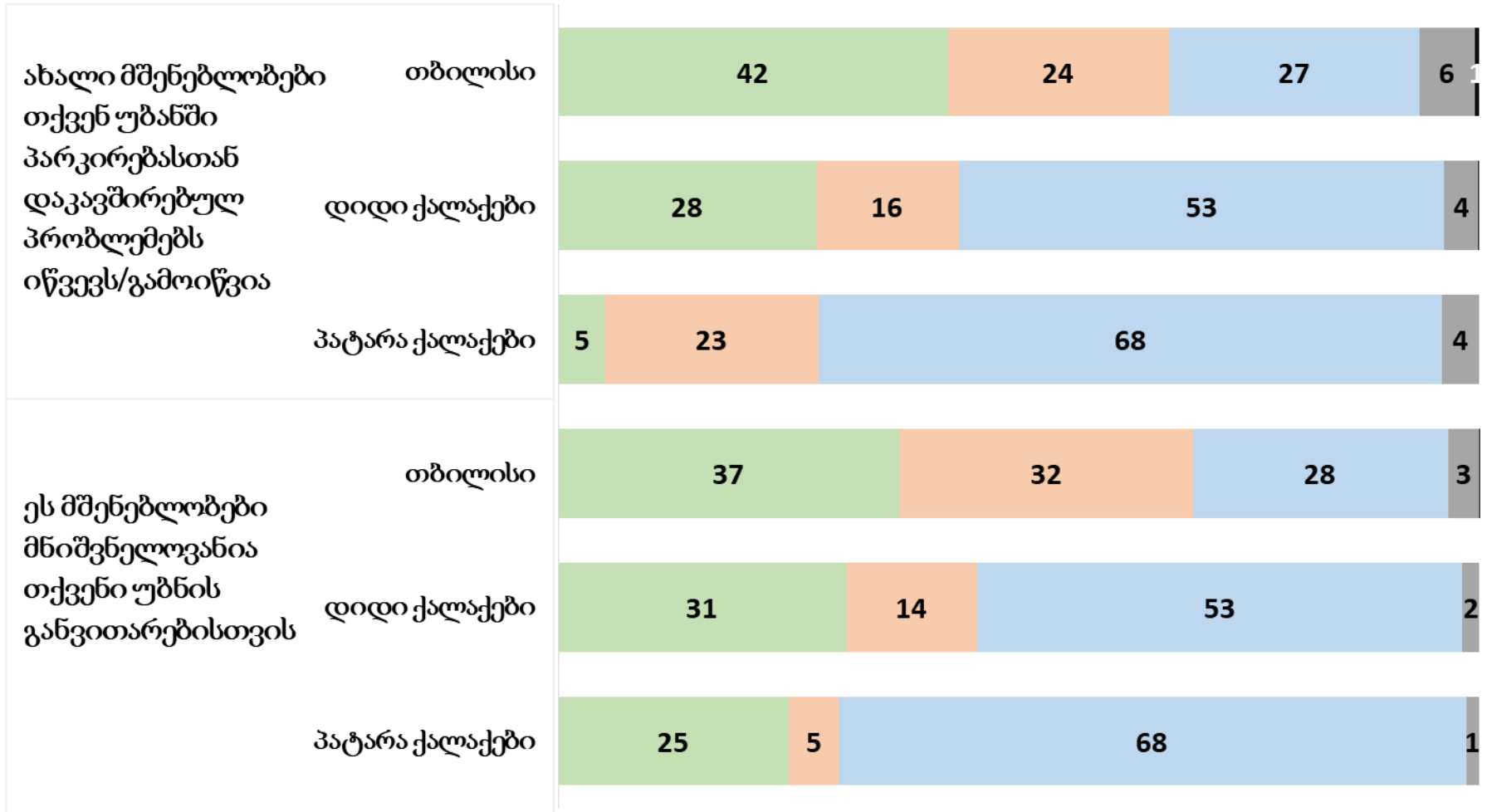

თქვენს უბანში ბოლოდროინდელ მშენებლობებზე თუ იფიქრებთ, ეთანხმებით თუ არ ეთანხმებით, რომ ...?
(q46 X დასახლების მიხედვით) ნაწილი 2

■ ვეთანხმები ■ არ ვეთანხმები ■ არ მიესადაგება/არ არის მშენებლობები ■ არ ვიცი ■ უარი პასუხზე

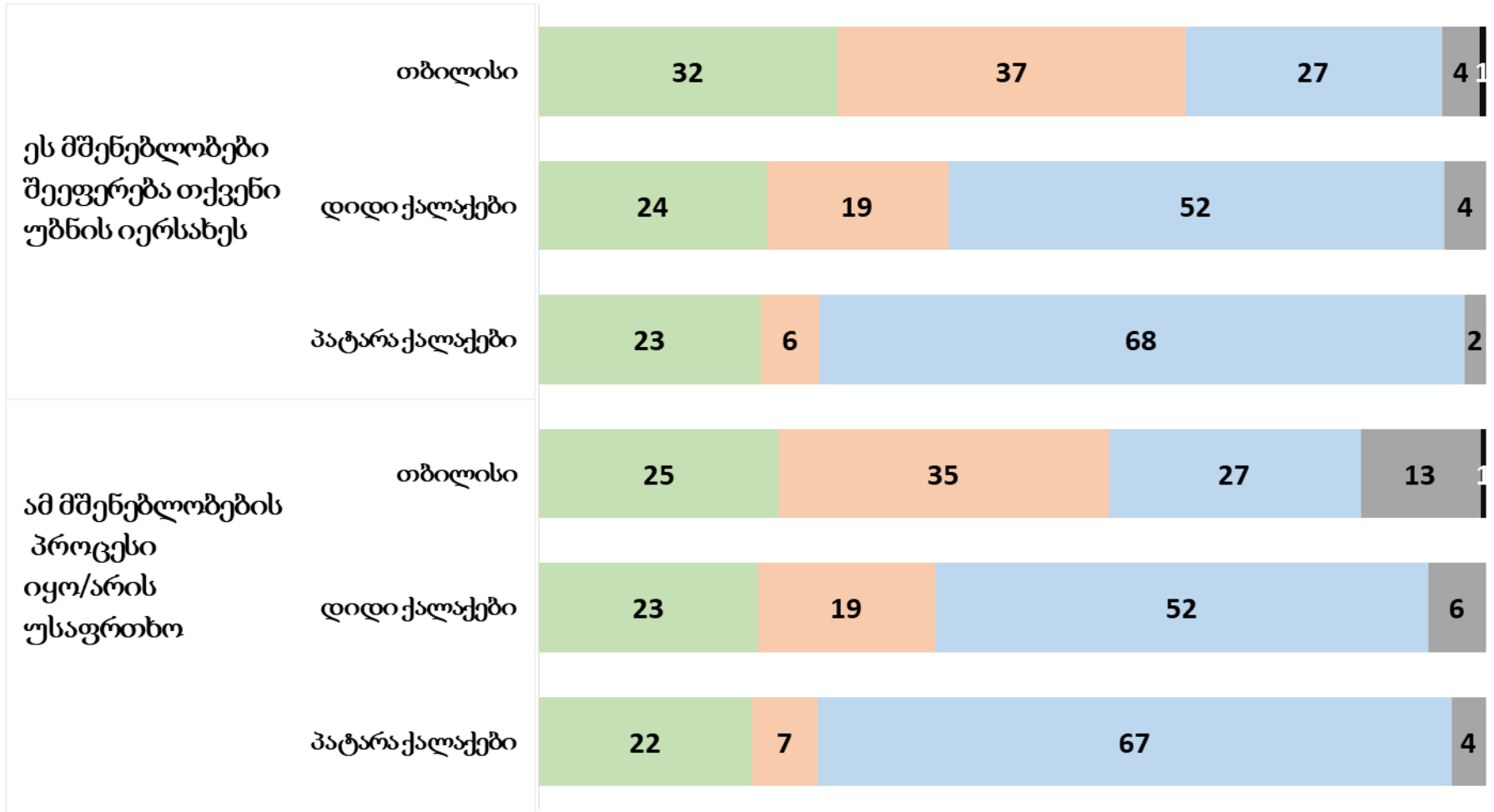

უნდა მოიხადოს თუ არა ციხის სასჯელი ადამიანმა ნებისმიერი ტიპის
ნარკოტიკული საშუალების (მარიხუანა, ინტრავენული, აბები, ა.შ.) პირადი
მოხმარების გამო? (q55)

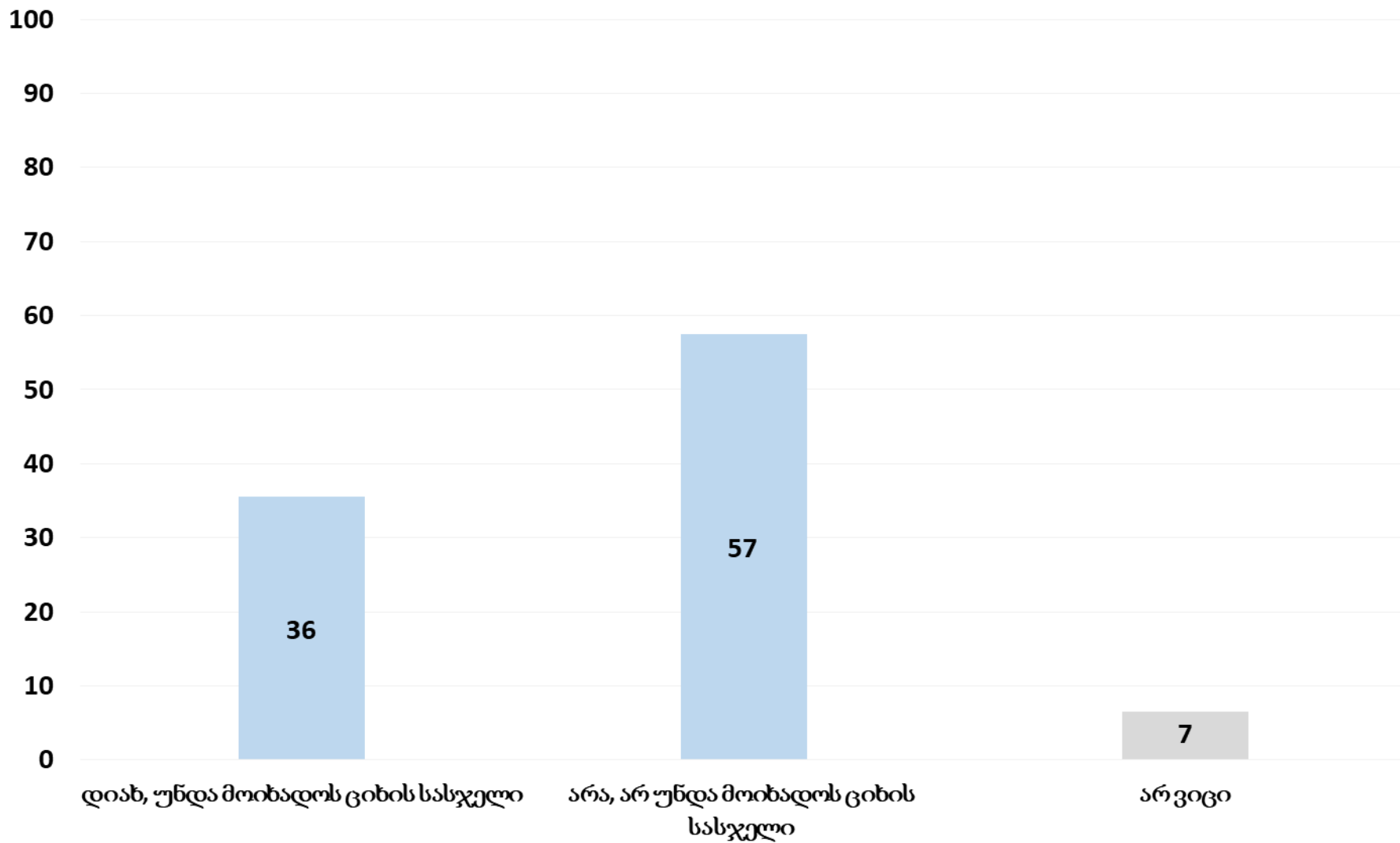

უნდა მოიხადოს თუ არა ციხის სასჯელი ადამიანმა
ნებისმიერი ტიპის ნარკოტიკული საშუალების (მარიხუანა,
ინტრავენული, აბები, ა.შ.) პირადი მოხმარების გამო?
(q55 X ასაკის მიხედვით)

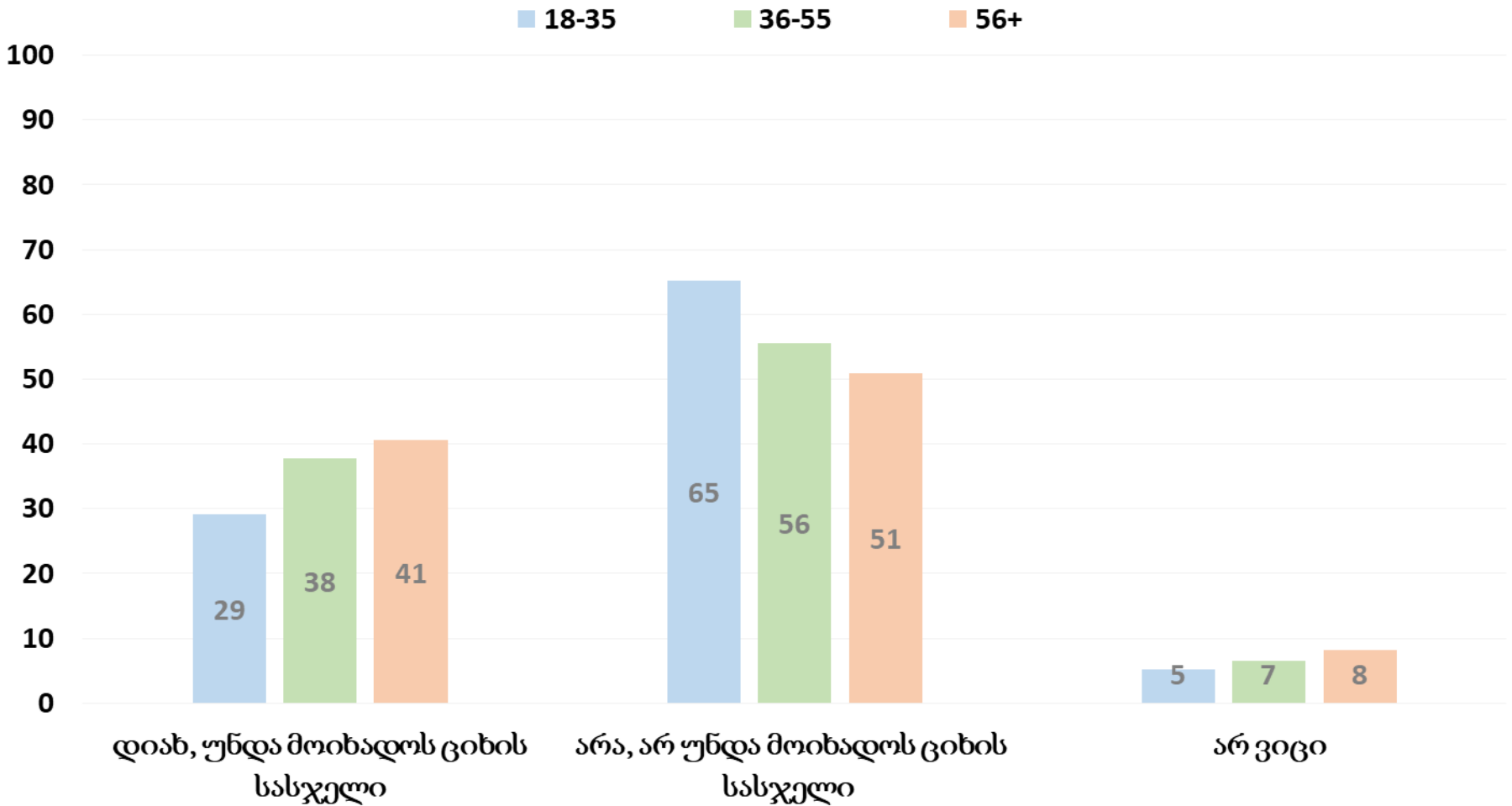

უნდა მოიხადოს თუ არა ციხის სასჯელი ადამიანმა ნებისმიერი ტიპის ნარკოტიკული საშუალების (მარიხუანა, ინტრავენული, აბები, ა.შ.) პირადი მოხმარების გამო? (q55 X დასახლების მიხედვით)

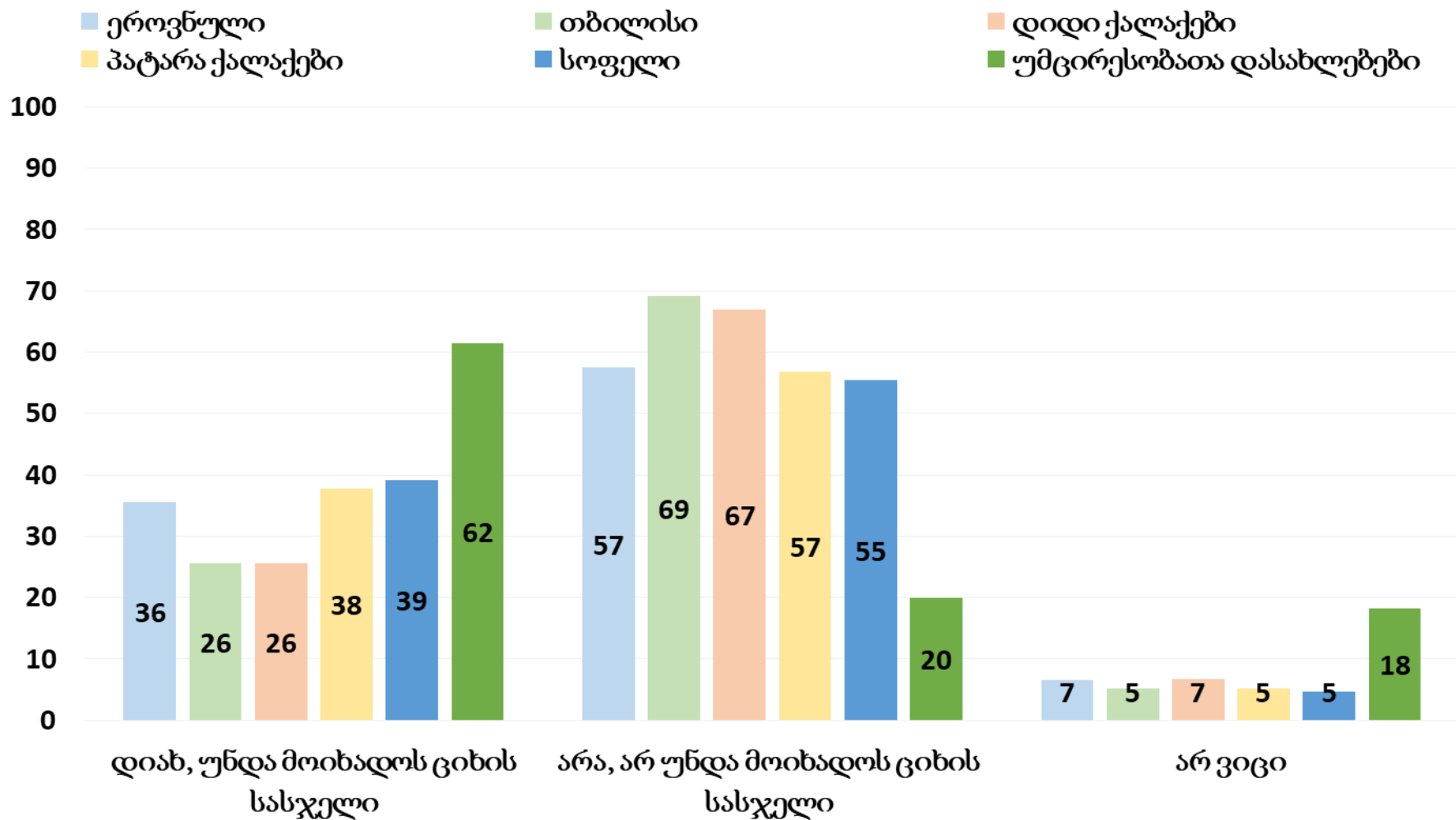

საქართველოს მასშტაბით შვიდ ქალაქს - ამბროლაური, ახალციხე, გორი, ზუგდიდი, თელავი, მცხეთა და ოზურგეთი - თვითმმართველი ქალაქის სტატუსი ჩამოერთმევა. გსმენიათ თუ არა ამის შესახებ? (q47)

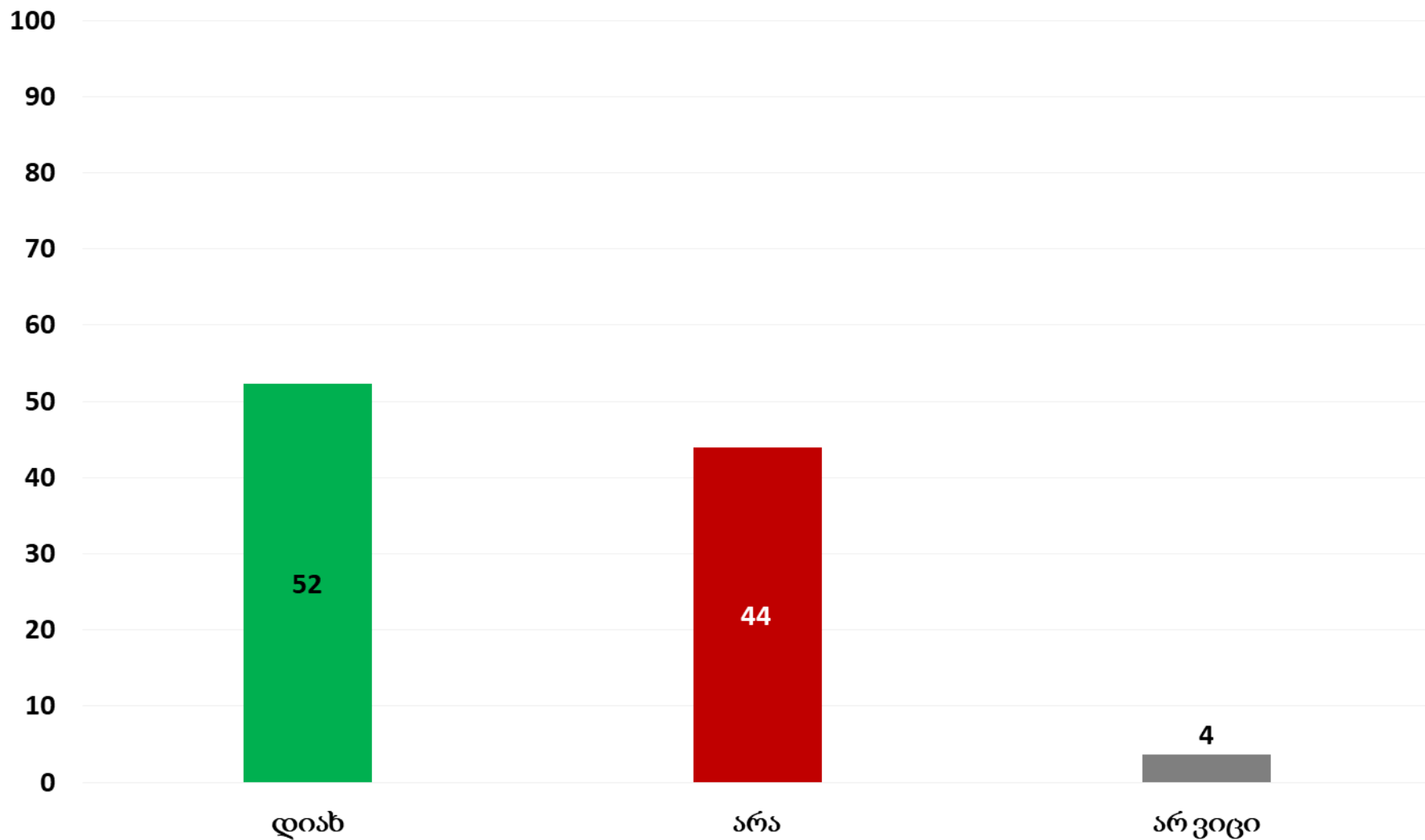

საქართველოს მასშტაბით შვიდ ქალაქს - ამბროლაური, ახალციხე, გორი, ზუგდიდი, თელავი, მცხეთა და ოზურგეთი - თვითმმართველი ქალაქის სტატუსი ჩამოერთმევა. გსმენიათ თუ არა ამის შესახებ?(q47 X დასახლების მიხედვით)

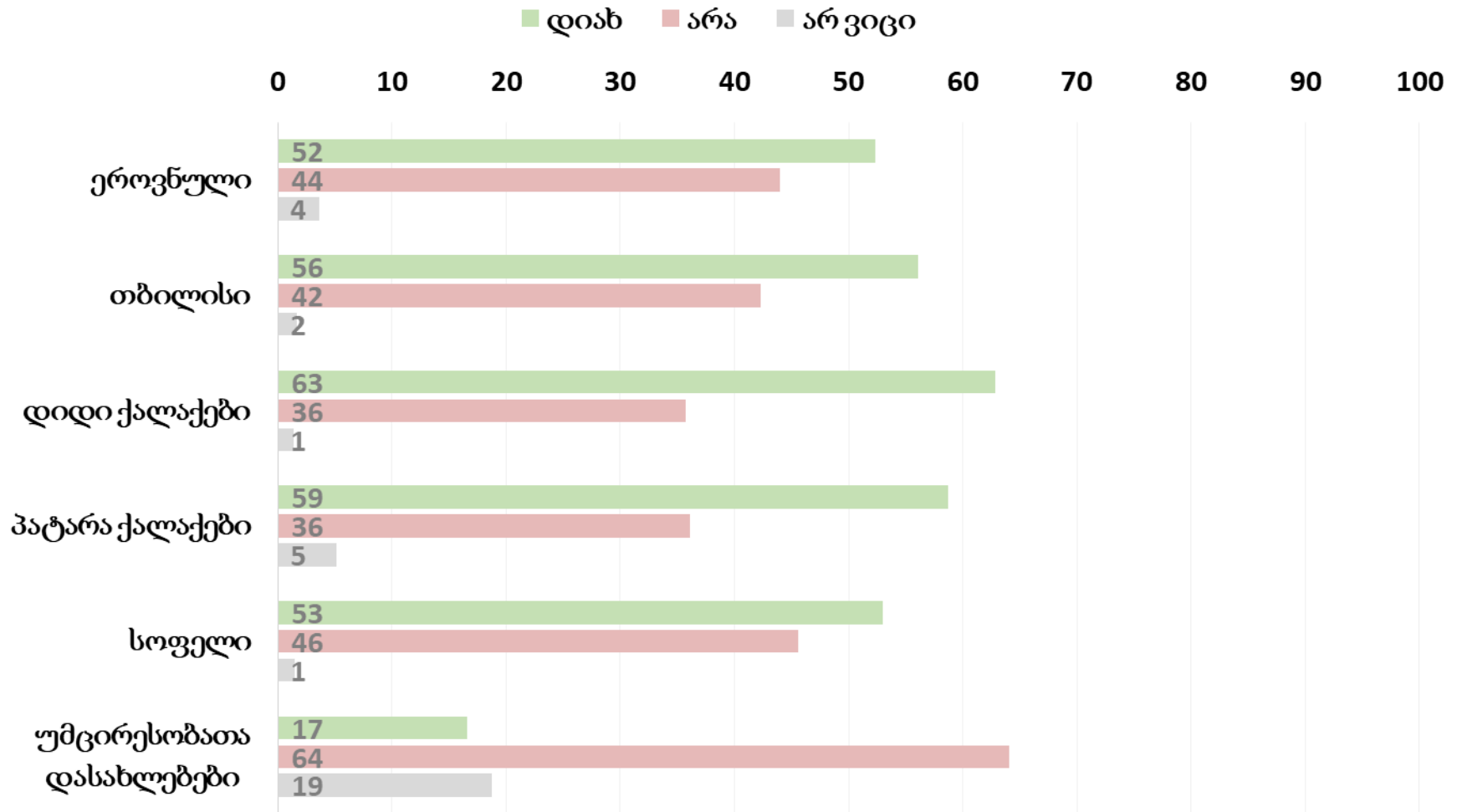

სხვა დანარჩენთან ერთად, ეს ცვლილება ასევე გულისხმობს, რომ ამ ადგილებში ქალაქის და თემის მუნიციპალიტეტები გაერთიანდება, რაც ნიშნავს, რომ ორივეს ერთი და იგივე უწყება უხელმძღვანელებს. მისაღებია თუ მიუღებელია თქვენთვის ეს ცვლილება? (q49)

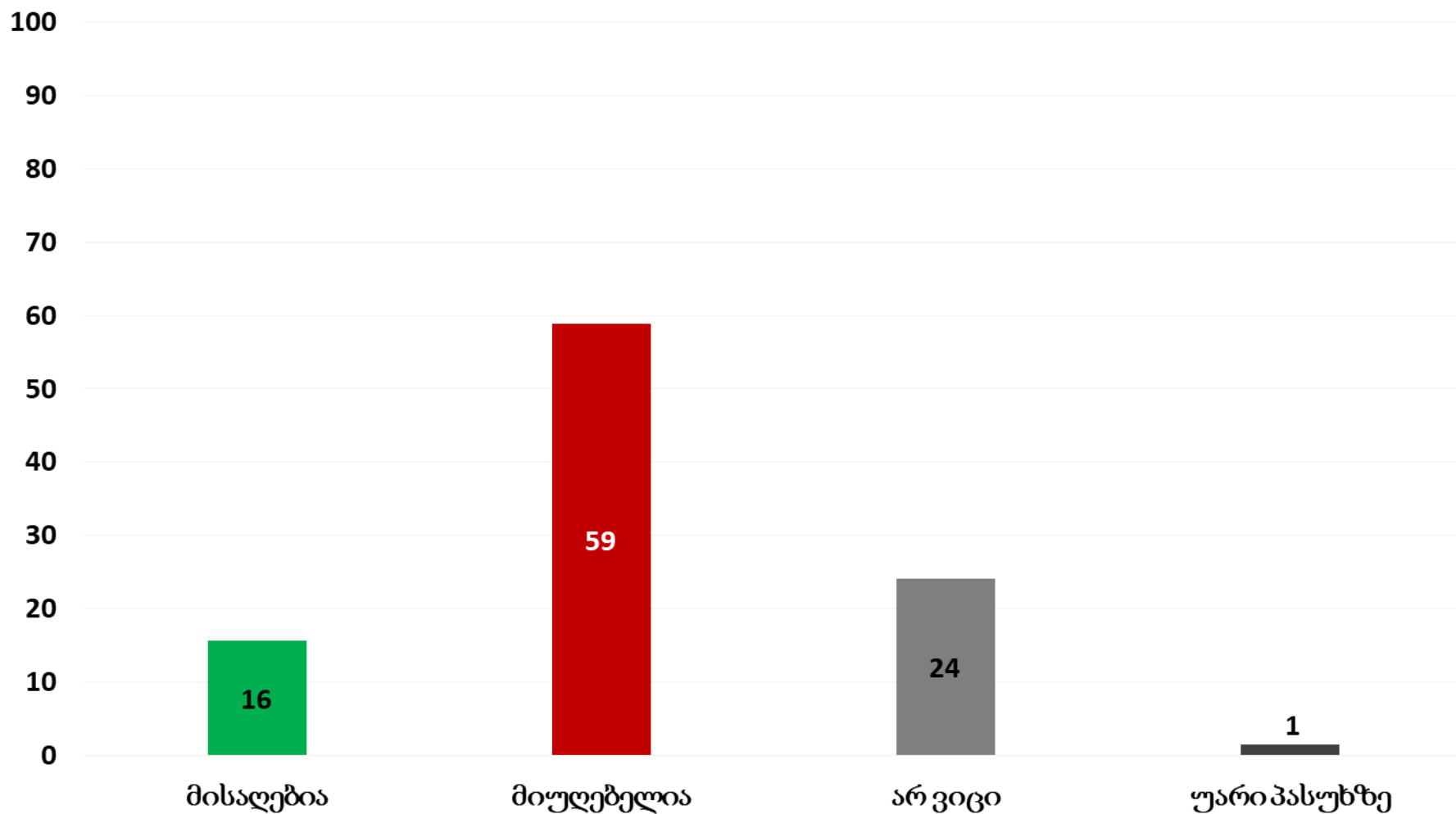

სხვა დანარჩენთან ერთად, ეს ცვლილება ასევე გულისხმობს, რომ ამ ადგილებში ქალაქის და თემის მუნიციპალიტეტები გაერთიანდება, რაც ნიშნავს, რომ ორივეს ერთი და იგივე უწყება უხელმძღვანელებს. მისაღებია თუ მიუღებელია თქვენთვის ეს ცვლილება? (q49 X დასახლების მიხედვით)

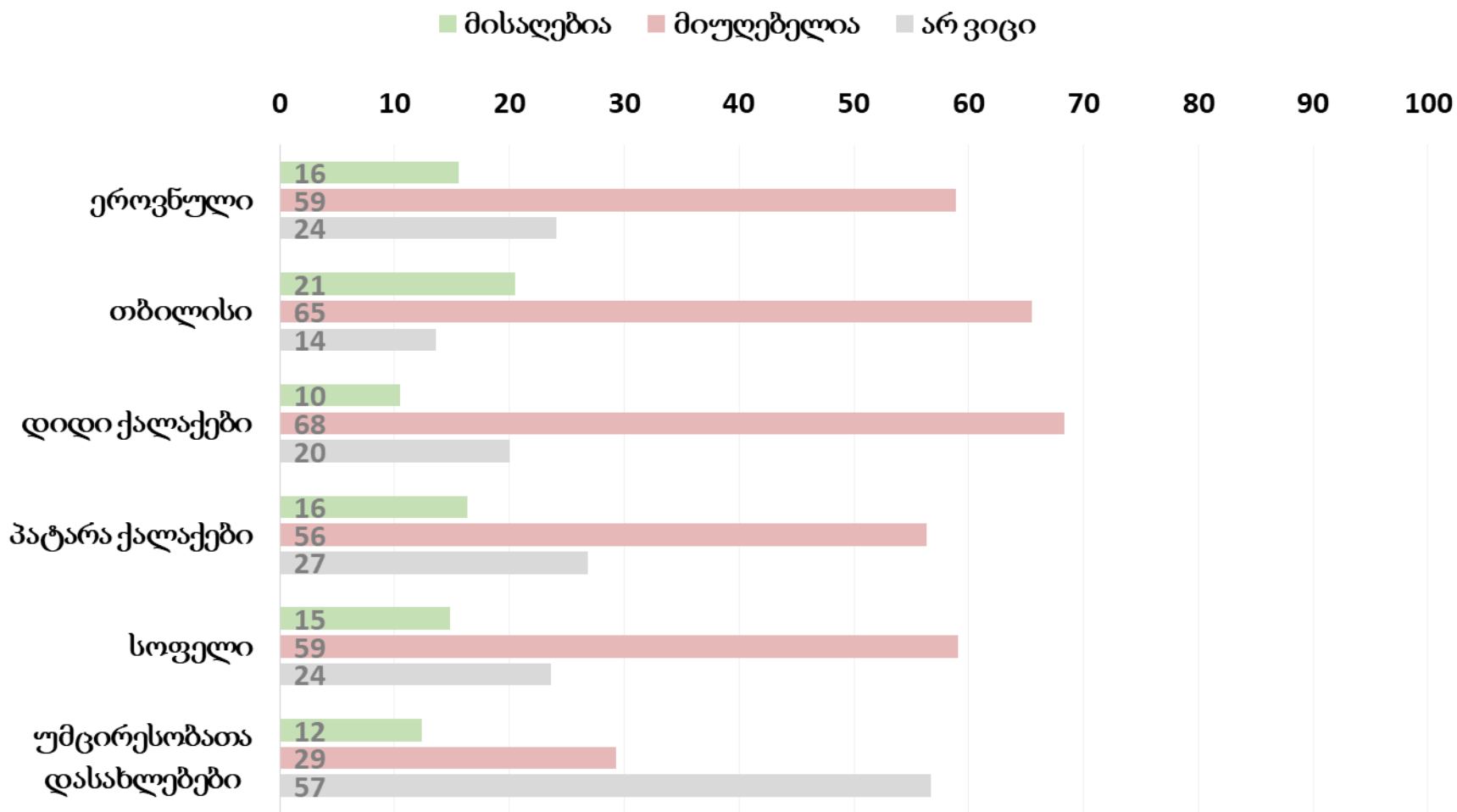

საერთო ჯამში, თქვენი აზრით, ამ ცვლილებებს დადებითი გავლენა ექნება ქვეყანაზე, უარყოფითი, თუ საერთოდ არ ექნება გავლენა? (q50)

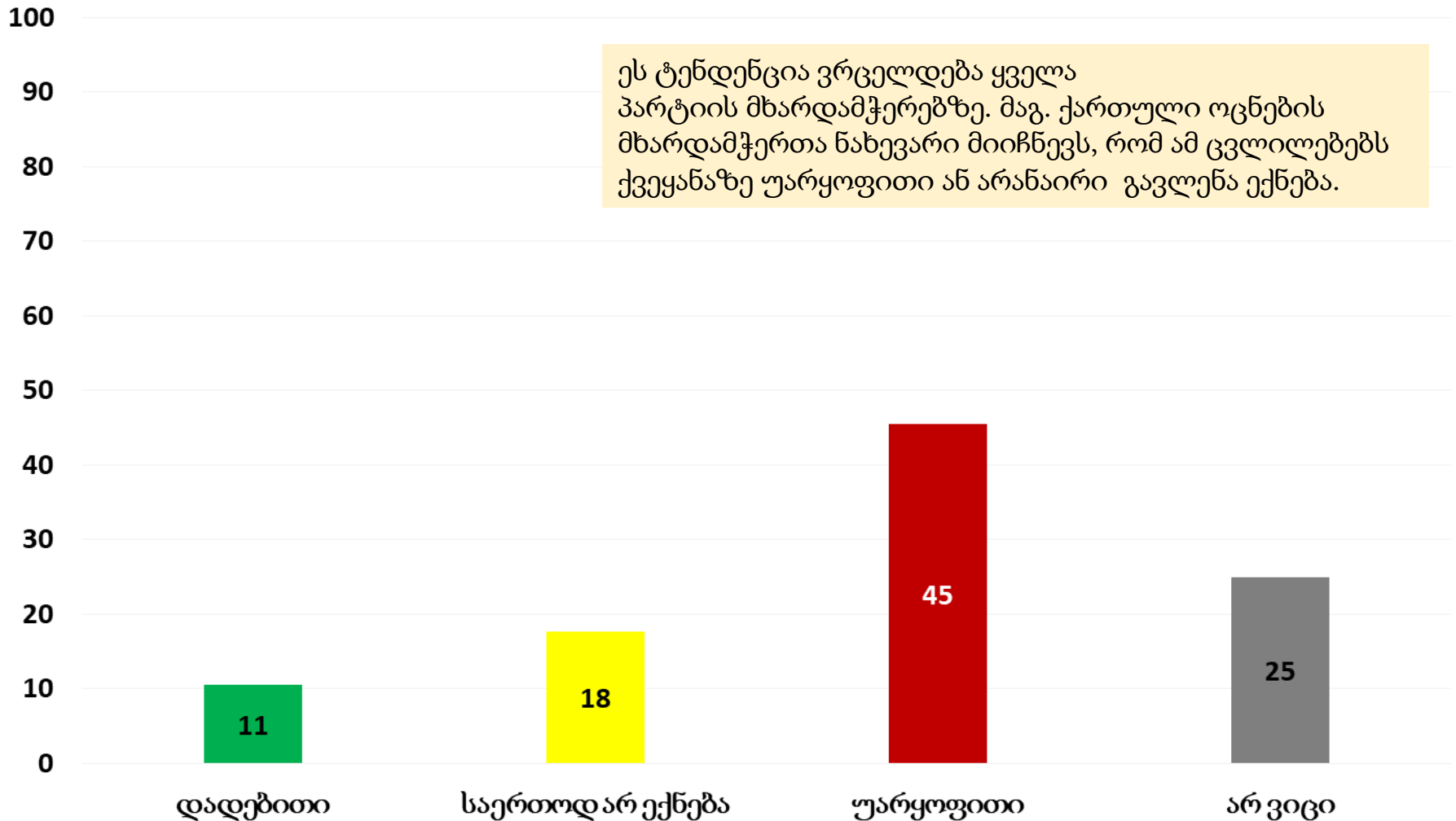

საერთო ჯამში, თქვენი აზრით, ამ ცვლილებებს დადებითი გავლენა ექნება ქვეყანაზე, უარყოფითი, თუ საერთოდ არ ექნება გავლენა? (q50 X დასახლების მიხედვით)

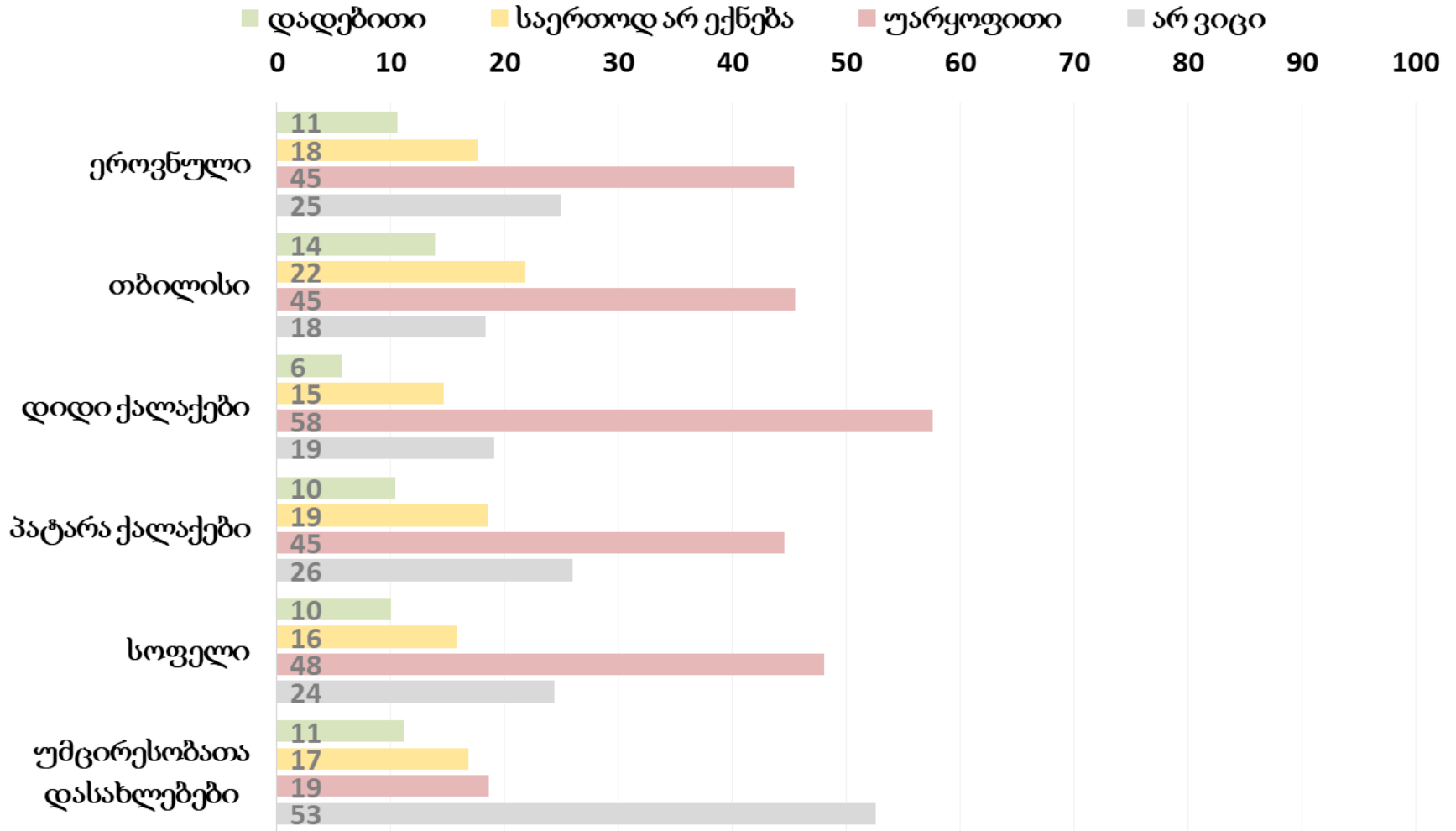

გასულ დეკემბერს საქართველოს პარლამენტმა საკონსტიტუციო ცვლილებების შესამუშავებლად სახელმწიფო საკონსტიტუციო კომისია შექმნა. აპრილში კომისიამ მიიღო კონსტიტუციის სამუშაო ვერსია. იცოდით თუ არა ამ პროცესის შესახებ? (q51)

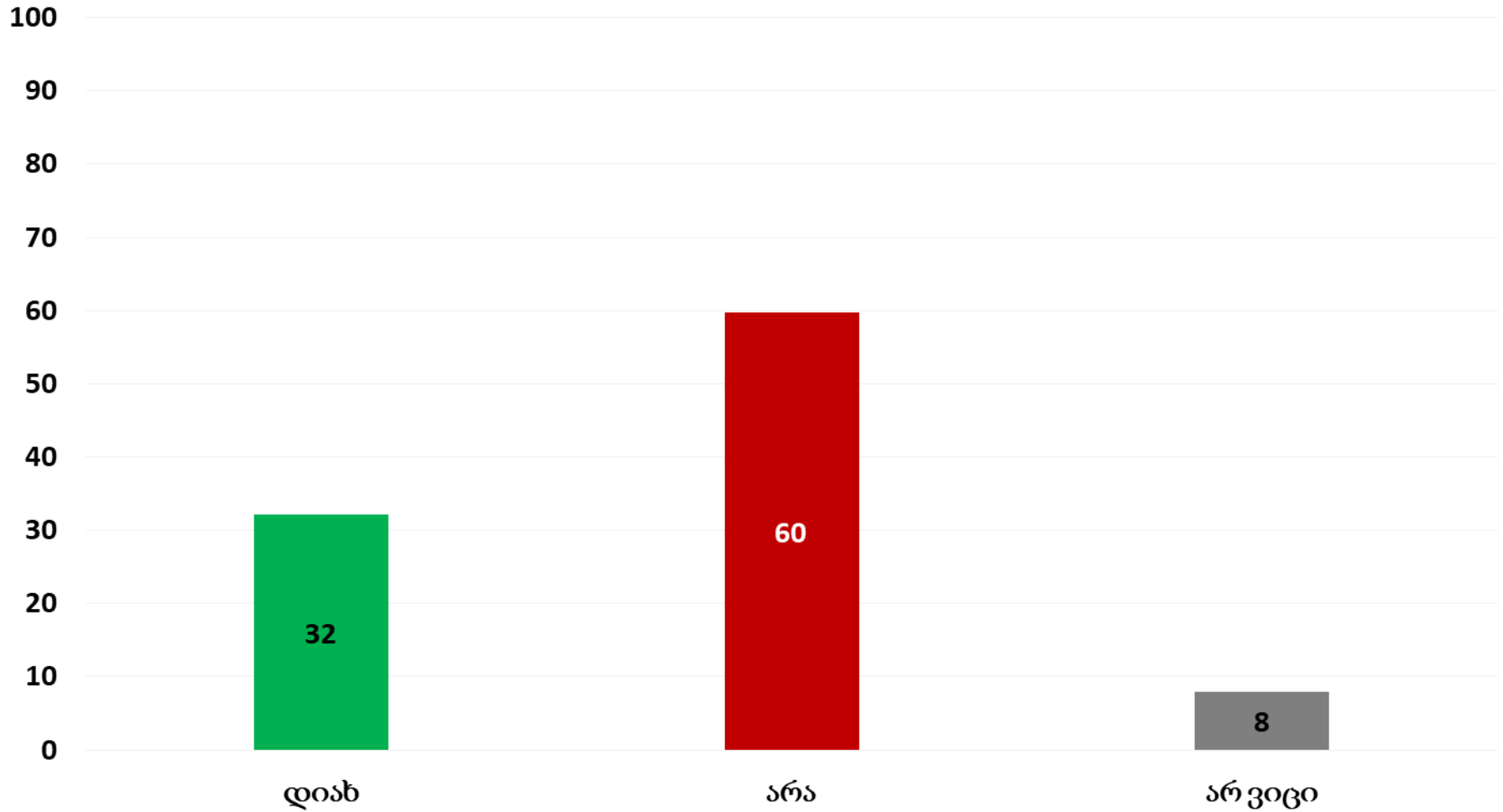

ფიქრობთ თუ არა, რომ საკონსტიტუციო ცვლილებების შესახებ
საკმარისი ინფორმაცია გაქვთ? (q52) - 32%-დან, ვისაც სმენია
კომისიის მიერ კონსტიტუციის სამუშაო ვერსიის მიღების შესახებ

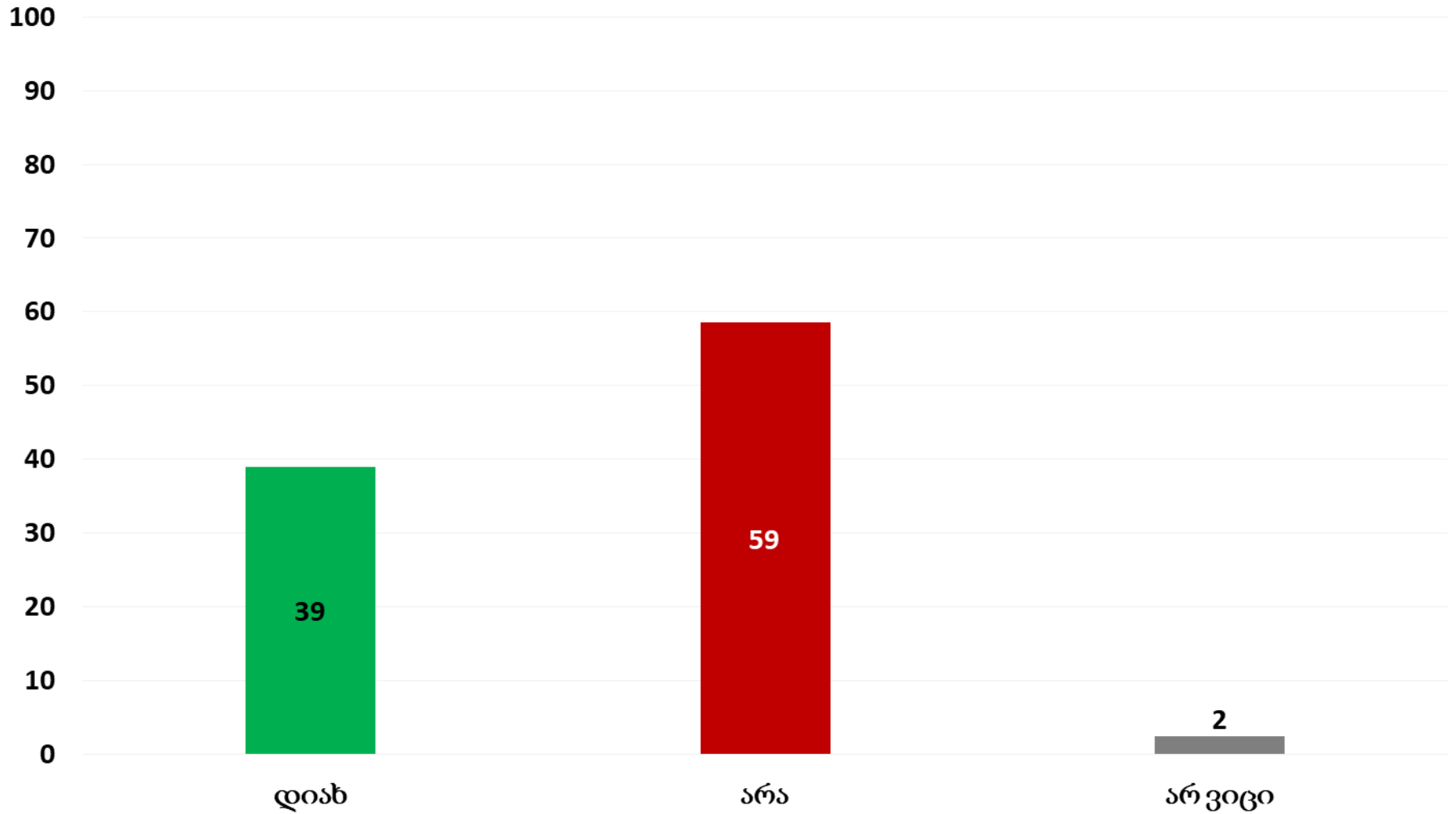

პარლამენტის წევრებმა კონსტიტუციაში ცვლილებების განსახილველად მოსახლეობასთან საჯარო შეხვედრები გამართეს. დაესწართ თუ არა თქვენ საკონსტიტუციო ცვლილებებთან დაკავშირებულ რომელიმე შეხვედრას?

(q53)

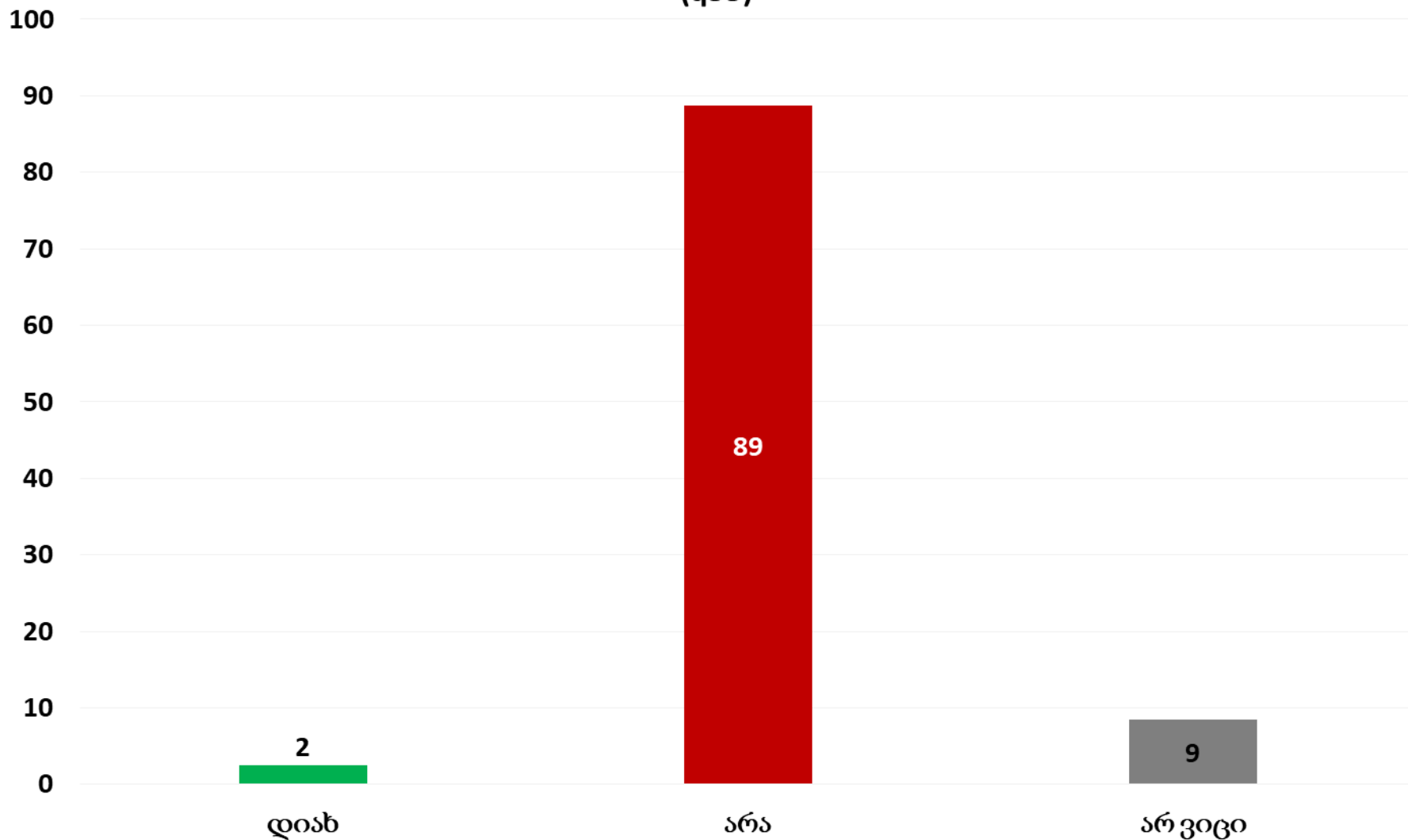

თქვენი აზრით, ცვლილებები კონსტიტუციაში, სრულად ასახავს, ნაწილობრივ ასახავს თუ საერთოდ არ ასახავს მოქალაქეების შეხედულებებს? (q54) - 32%-დან, ვისაც სმენია პროცესის შესახებ

